Kursgebühren für Ausbildungskurse und 1-tägige Aktivitäten sind auf das ASS-Konto bei der Sparkasse Saarbrücken, IBAN: DE30 5905 0101 0000 6915 76, BIC: SAKSDE55XXX zu überweisen. Dabei ist unbedingt auf dem Zahlungsbeleg die Kurs-Nr. (z.B. A-01 oder K-05) anzugeben. Erst mit Eingang der Kurs-geb.:gilt die Anmeldung als verbindlich und müssen bis zum Meldeschluss erfolgen.

Materialausleihe nur an SektionsMitgl..

Abkürzungsschlüssel:

AA Ausbildung Alpin
AI Ausbildung Indoor Klettern
AK Alpines Klettern
AO Ausbildung Outdoor Klettern
BW Bergwandern
HT Hochtouren
MW Mehrtageswanderungen Im Mittelgebirge
SF Sektionsfahrt
SH Skihochtouren/Schneeschuhtouren
SK Sportklettern Outdoor
SI Sportklettern Indoor
SL Ski Alpin und Skilanglauf
T Tourengruppe Tageswanderungen
W Wandergruppe Tageswanderungen

AUSBILDUNG ALPIN (AA)

AA24-01 Do. 25.01. – So. 28.01.24
Einführung ins Wasserfalleisklettern im Pitztal
Teil der Grundausbildung Alpin

Ort: Pitztal in Österreich
Unterk.: Apartment/Pension
Leitung: Dmitri Valeri Panfilenko
Kursinh.: Eisklettern im Top-Rope – Grundlagen Theorie und Technik. Inhalte variieren täglich und sind möglichst an die Gruppe angepasst. Praktische Einführung ins Klettern am Wasserfalleis, Know-how Vermittlung. Warme Getränke, morgens und abends gemeinsames Kochen.
Vorauss.: Sicheres Vorsteigen im IV. Grad in der Kletterhalle, mehrere Stunden Aufenthalt in der Kälte draußen.
Vorbespr.: 10.01.24 19:00 Uhr per Videokonferenz.
Ausrüst.: Ausrüstung fürs Eisklettern inklusive steigeisenfeste Bergschuhe und warme Winterkleidung, Einzelheiten mit Kursleiter abstimmen.
TN-zahl: min. 2 - max. 4 Personen
Kosten: Kurs-geb.:130-150-180€ / 160-180-220€ (p.P. 4-3-2 DAV-Mitgl. / Nicht-Mitgl.) zzgl. Kosten für Übernachtung
Anmeld.: Bei Dmitri Panfilenko per Email: Dima.Panfilenko@gmail.com bis 04.01.24. Neben der Kurs-geb.:ist eine Anzahlung von 40 € bis 04.01.24 für dieUnterk.: erforderlich.
Zus.-infos: Anreise per PKW-Fahrgem.

AA24-02 Sa. 24.02. – So. 25.02.24
Firnkurs in den Vogesen
Teil der Grundausbildung Alpin

Ort: Hohneck und Tanet, Vogesen
Unterk.: Auberge du Schanzwasen
Leitung: Dmitri Valeri Panfilenko
Kursinh.: Firnfelder sind eine der Hauptgefahren beim Bergwandern, besonders im Frühsommer. Wir lernen und üben Techniken zum sicheren Begehen von Altschneefeldern und Gletschern: Gehtechnik mit und ohne Pickel und Steigeisen, Rutsch- und Bremsversuche, Grundlagen der Seil- und Sicherungstechnik (Gehen am Fixseil, Gletscher-Seilschaft, Basiswissen Spaltenrettung).
Vorauss.: Kondition für ganztägige Aktivitäten draußen (keine langen Wanderungen), sonst keine. Grundlegende Knotentechniken von Vorteil aber nicht erforderlich.
Vorbespr.: 14.02.24 19:00 Uhr per Videokonferenz.
Ausrüst.: Ausrüstungsliste wird den Teilnehmern zugeschickt. Klettergurt, Steigeisen, Pickel und Helm können in begrenztem Umfang in der Geschäftsst. ausgeliehen werden.
TN-zahl: min. 4 - max. 8 Personen
Kosten: Kurs-geb.:60 / 90 / 30 € (DAV-Mitgl. / NichtMitgl. / Jugendl.) zzgl. Kosten für Unterbringung und Verpfl. (Halbpension ca. 60 € pro Person und Nacht) und Fahrtkosten (Fahrgem. nach Absprache)
Anmeld.: Bei Dmitri Panfilenko per Email: Dima.Panfilenko@gmail.com bis 04.01.24. Neben der Kurs-geb.:ist eine Anzahlung von 40 € bis 04.01.24 für dieUnterk.: erforderlich.
Zus.-infos: Anreise per PKW-Fahrgem.

Der Firnkurs ist Teil der Alpin Sommer Ausbildung Grundstufe. Er richtet sich sowohl an (Berg-)Wanderer als auch an Hochtouren-Interessenten.

AA24-03 05.04.24 – 07.04.24
Ausbildungskurs Bergwandern
(Ank. 05.04. bis 18:00 Uhr an der Hütte)

Meldeschl.: 19.03.24 Anmeldung bitte mit kompletter Anschrift und Telefonnummer per mail

Eine Übersicht der Leiterinnen und Leiter von Wanderungen, Touren, Hochtouren, Skitouren, Kletterfahrten usw. findet ihr auf Seite 65

Gebiet: Frankreich, Vogesen, Tanet, Honeck
Standort: Auberge du Schantzwasen
TN-zahl: min. 5, max. 16
Vorbespr.: 20.03.24, 18.00 Uhr in der ASS-Geschäftsst., Rosenstr. 31, 66111 Saarbrücken
Kursinh.: Tourenplanung, Gehtechniken (auch in Blockwerk, Fels, Geröll, weglosem Gelände und Schnee), Orientierung, alpine Gefahren
Vorauss.: keine
Ausrüst.: Wanderschuhe und Rucksack - Stöcke, Karte und Kompass soweit vorhanden
Kursgeb.: 55,00 € für DAV Mitglied, 75,00 € für Nicht-DAV-Mitglied,
Kosten: Teilnehmerkosten zusätzl.
- Übernachtung incl. HP auf der Hütte (die Preise für 2023 werden voraussichtlich erst im November vorliegen, Bekanntgabe auf der Internetseite https://www.dav-saarbruecken.de/veranstaltungen/)
- Fahrtkosten (Fahrgem. bzw. Kleinbus nach Absprache bei der Vorbespr.:)
Trainer: Wolfgang Reinstädtler (06893/987570, e-mail: tourengruppe@dav-saarbruecken.de) und Reiner Meyer

---

AA24-04 Sa. 20.04.24
Klettersteigkurs in den Kirner Dolomiten
Teil der Grundausbildung Alpin
Ort: Kirner Dolomiten
Leitung: Dmitri Valeri Panfilenko, Bernhard Scheid
Kursinh.: Materialkunde, Bewegungslehre und Sicherungstechnik im Klettersteig. Theorieabend in Saarbr., 1 Tag in Kirn.
Vorauss.: Keine
Vorbespr.: 17.04.24 19:00 Uhr per Videokonferenz
Ausrüst.: Klettergurt, Helm, Klettersteigset (können auf der Geschäftsst. in begrenztem Maße ausgeliehen werden).
TN-zahl: max. 10 Personen
Kosten: Kurs-geb.:30 / 40 / 20 € (DAV-Mitgl. / Nicht-Mitgl. / Jugendl.), fällig am 04.04.24
Anmeld.: Bei Dmitri Panfilenko per Email: Dima.Panfilenko@gmail.com inklusive Überweisung der Kurs-geb.:bis 04.04.24
Zus.-infos: Anreise per PKW-Fahrgem.

AA24-05 11.-12.05.24
Klettern von Mehrseillängen (Grundkurs)
Gebiet: Kirner Dolomiten
Standort: Campingplatz Papiermühle
Leitung: Benjamin Weiler + Andreas Welsch
Anmeld.: bis 11.04.24, vorzugsweise per E-Mail
Tel.: 0152/28359075
Email: bennyWeiler@web.de
Vorauss.: Klettern und Sichern im Vorstieg (eine Seillänge)
Vorbespr.: Nach Absprache mit den Teilnehmern
Ausrüst.: Felsausrüstung (Ausrüstungsliste wird den TN zugeschickt) Klettergurte + Helme können in begrenzter Anzahl in der Geschäftsst. geliehen werden
TN-zahl: max.8
Kursgeb.: 60/90/30 € (DAV-Mitgl./Nicht-Mitgl./Jugendl.)
Kosten: Sonstige Kosten: Campingplatz-Kosten
Kursinh.: Klettern gesichert von Stand zu Stand; Standplatzbau; Sichern in Vor- und Nachstieg vom Fixpunkt; Schaffen von Fixpunkten (Einführung mobile Sicherungen), Abseilen
Bemerk.: Was tun, wenn der Kletterweg weiter als die halbe Seillänge ist? In diesem Kurs bekommt ihr das nötige Knowhow vermittelt um eigenständig einfache Mehrseillängentouren zu bewältigen.

AA24-06 09.-13.07.24
Hochtourenausbildung Ötztaler Alpen
Gebiet: Ötztaler Alpen
Standort: Taschachhaus
Leitung: Benjamin Weiler
Anmeld.: bis 10.06.24, vorzugsweise per E-Mail
Tel.: 0152/28359075
Email: bennyWeiler@web.de
Vorauss.: Kondition für Aufstiege bis 900Hm im Auf- und Abstieg/bzw. 7h Gehzeit! Grundkenntnisse in Seil- und Sicherungstechnik sind von Vorteil!
Inhalte: Begehen von Gletschern / Verwendung von Seil, Pickel u. Steigeisen / Fixpunkte in Firn u. Eis / Spaltenbergungsmethoden / Tourenplanung / Ausrüstungskunde / Alpine Gefahren / Gletscherkunde
Vorbespr.: Nach Absprache mit den Teilnehmern.
Ausrüst.: Komplette Hochtourenausrüstung
TN-zahl: mind. 3, max. 6
Teiln.-geb.: 120 € p.P. (bei 6TN) / 140€ p.P. (bei 5TN) / 180 € p.P. (bei 4TN) /230€ p.P. (bei 3TN)
Kosten: ca. 50€ p.P. pro Nacht (Übernachtung+HP)
Bemerk.: In diesem Kurs erlernt ihr das grundlegende Wissen und die erforderlichen Techniken für die sichere Durchführung von eigenständigen, wenig schwierigen Hochtouren in Eis und Fels. Der Taschachferner mit seinem kurzen Zustieg bietet uns viele Ausbildungsmöglichkeiten. Von der Spaltenbergung über Pickeltechniken, bis hin zu einer Tour, auf einen der umliegenden 3000er,

ist hier alles drin. In diesem Kurs lernst du alles, was du brauchst, um später selbstständig und verantwortungsvoll leichte Hochtouren gehen zu können.

AA24-07 So., 14.07.24 – Sa., 20.07.24
Alpiner Basiskurs für Fels und Eis
Intensiver Ausbildungskurs um selbstständig alpin unterwegs zu sein

Ort: Silvretta, Österreich
Unterk.: Saarbrücker Hütte
Leitung: Johannes Keller und Stefan Koppermann
Kursinh.: Dieser Kurs vermittelt das notwendige Basiswissen zur selbstständigen Durchführung wenig schwieriger Hochtouren in Fels und Eis im vergletscherten Hochgebirge. Ausbildung und Übung im Gelände werden abends durch Theorieeinheiten ergänzt. Inhalte sind das Gehen im weglosen Gelände und im Firn, Gehen mit Steigeisen, Klettern und Sichern in Toprope, Vorstieg undMehrseillängen, Schaffen von Fixpunkten in Fels, Firn und Eis, Standplatzbau, Einführung in Techniken am verkürzten Seil (gestaffeltes Klettern, gleitendes Seil), Begehen von Gletschern in Seilschaft, Spaltenrettung sowie Ausrüstungs-, Karten- und Wetterkunde und Tourenplanung.
Vorauss.: Kondition für Bergwanderungen von 5 bis 6 Stunden Gehzeit, Lust, viel zu lernen, sonst keine.
Vorbespr.: Nach Absprache per Videokonferenz
Ausrüst.: Ausrüstungsliste wird den Teilnehmern zugeschickt. Klettergurt, Steigeisen, Pickel und Helm können in begrenztem Umfang auf der Geschäftsst. ausgeliehen werden.
TN-zahl: max. 10
Kosten: Kurs-geb.:140 / 210 / 70 € (DAV-Mitgl. / Nicht-Mitgl. / Jugendl.) zzgl. Kosten für Unterbringung und Verpfl. (Ü + HP ca. 45 € je Nacht) und Fahrtkosten (Fahrgem. nach Absprache)
Anm.: Bis 15.05.24 bei Stefan Koppermann per Mail an: s.koppermann@gmail.com

AA24-08 12.– 13.10.24
Klettern von Mehrseillängen (Aufbaukurs)
Gebiet: Battert (Nordschwarzwald)
Standort: Naturfreundehaus Hörden
Leitung: Benjamin Weiler + Andreas Welsch
Anmeld.: bis 12.09.24, vorzugsweise per E-Mail
Tel.: 0152/28359075
Email: bennyWeiler@web.de
Vorauss.: Teilnahme Grundkurs Klettern von Mehrseillängen oder vergleichbares Können
Vorbespr.: Nach Absprache mit den Teilnehmern
Ausrüst.: Felsausrüstung (Ausrüstungsliste wird den TN zugeschickt) Klettergurte + Helme können in begrenzter Anzahl in der Geschäftsst. geliehen werden
TN-zahl: max.8
Kursgeb.: 60/90/30 € (DAV-Mitgl./Nicht-Mitgl./Jugendl.)
Kosten: Sonstige Kosten: Einfache Unterk:
Kursinh.: In diesem Aufbaukurs wird das Gelernte aus dem Grundkurs verfeinert und intensiviert angewandt. Der Schwerpunkt liegt hier bei der Anwendung/beim Klettern und weniger in neuen Inhalten. Die Zielsetzung des Kurses ist der Feinschliff des bereits erworbenen Mehrseillängen-Knowhows – die Teilnehmer sollen Routine in der Anwendung erhalten.

SKIHOCHTOUREN / SCHNEESCHUHTOUREN (SH)

SH24-01 19.01.–21.01.24
Skitour Diemtigtal
Gebiet: Diemtigtal/Schweiz
Leitung: Reiner Meyer
Tel: 06898-9122289
E-Mail: reiner.meyer@wanadoo.fr
Anm.schl.: 01.01.24
Vorauss.: Gute Kondition für Aufstiege bis 1100 hm
Ausrüst.: Schneeschuhe, LVS, Schaufel und Sonde (können auf der Geschäftsst. ausgeliehen werden)
Bemerk.: Im Naturpark Diemtigtal wollen wir Gipfel wie Rauflihorn oder Wiriehorn besteigen.

SH24-02 19.01. - 21.01. 24
Beginn: 19.01.24, 16h vor Ort
Einsteigerkurs Skitouren und Lawinenkunde in den Westalpen
Gebiet: CH, Berner oder Fribourger Voralpen
Leitung: Sina Schneider
Anmeld.: bis 30.12.2023
(per email an: sinas@immerda.ch)
Inhalt: Wir werden einfache Skitagestouren in den Berner oder Fribourger Voralpen unternehmen (Ort wird noch mitgeteilt, je nach Schneelage). Die Länge der Touren variiert zwischen 600 Hm – 1000 Hm täglich. Zudem werden theoretische Grundlagen zur Aufstiegstechnik (Spitzkehrentechnik), der LVS-Suche und der Beurteilung der Schneedecke vermittelt.

Eine Übersicht der Leiterinnen und Leiter von Wanderungen, Touren, Hochtouren, Skitouren, Kletterfahrten usw. findet ihr auf Seite 65

Übernachten werden wir in einem Gasthaus vor Ort.
TN-zahl: mind. 4 max. 6
Kosten: Kurs-geb.:70,- €, zzgl. Kosten fürUnterk.: und Verpfl.
Vorauss.: sicherer Parallelschwung auf roten und schwarzen Pisten sowie Erfahrung im Tiefschneefahren
Ausrüst.: Skitourenausrüstung/ Snowboard- oder Splitboardausrüstung. LVS-Gerät, Schaufel, Sonde (können in der Geschäftsst. gemietet werden)

SH24-03 28.01. – 04.02. 24
Mäßig anspruchsvolle Erlebnistouren im Großarltal
Termin: 28.01. bis 04. 02. 24
Gebiet: Großarltal - Hüttenschlag
Unterk.: Landhotel Almrösl
Leitung: Ingeborg Frank gemeinsam mit Reiner Meyer
Tel.: priv. 0681 / 812362 oder 06898 / 9122289
E-Mail: Ingeborg.Frank@t-online.de oder reiner.meyer@wanadoo.fr
Anm-schl.: 20. Dezember 2023
Vorbespr.: nach tel. Absprache
TN-zahl: min. 3, max. 8
Führ-geb.: 90,-- €
Vorauss.: Skihochtourenkurs oder genügend Skitourenerfahrung
Ausrüst.: komplette Skitourenausrüstung; LVS-Geräte, Schaufel und Sonde können auf der Geschäftsst. ausgeliehen werden

---

SH24-04 17.02.24 – 24.02.24
Leichte Genuss-Skitouren in den Stubaier Alpen (für Wiederein- und Aufsteiger)
Leitung: Bernhard Scheid
Anmeld.: bis 30.12.2023 (email an: scheid@web.de)
Wir werden einfache Halb- und Ganztagestouren unternehmen und diese an die Bedingungen z.B. Schneelage und Fähigkeiten aller Teilnehmer anpassen. Die Länge der Touren variiert zwischen 600 Hm – 900 Hm pro Tag. Zudem werden theoretische Grundlagen zur Aufstiegstechnik (Spitzkehrentechnik), der LVS-Suche und der Beurteilung der Schneedecke vermittelt.
Unterk.: Franz-Senn-Hütte
TN-zahl: mind. 4 max. 6
Kosten: Kurs-geb.:70,- €, zzgl. Kosten für Unterk.: und Verpfl.
Vorauss.: sicheres fahren (rote Pisten)
Ausrüst.: Skitourenausrüstung. LVS-Gerät, Schaufel, Sonde (können in der Geschäftsst. gemietet werden)
Leitung: B. R. Scheid, Graulheck 39, 66578 Schiffweiler, Tel.: +49 6821 691705 +49178 2855994

SH24-05 22.02. – 25.02. 24
Mittelschwere Skitouren in der Greina/Sedrun
Leitung: Sina Schneider
Anmeld.: bis 22.01.24 (per email an: sinas@immer-da.ch)
Inhalt: Übernachtung in Disentis und/oder Berghütte in der Greina. Schwierigkeit: WS+, ca. 1400 Hm täglich.
TN-zahl: mind. 3 max. 6
Kosten: Teilnahmegebühr 70,- €, zzgl. Kosten für Unterk. und Verpfl. (Chalet mit Selbstversorgung ca. 40,-€ / Tag), je nach Tour ggf. 30,- € für Bergbahnbenutzung
Vorauss.: Skitourenerfahrung, Lawinenkurs, sicheres Aufsteigen mit Fellen, Abfahren in allen Schneearten, Aufstiege bis ca. 1400 Hm
Ausrüst.: Skitourenausrüstung/ Snowboard- oder Splitboardausrüstung. LVS-Gerät, Schaufel, Sonde (können in der Geschäftsst. gemietet werden)
Anm.: Treffpunkt ist am 22.02. abends in Disentis (wenn möglich Fahrgem. bilden)

SH24-06 27.02. – 03.03.24
Skidurchquerung Nockbertrail
Inhalt: Skitraverse über 4 Tage mit Etappen bis 16 km Länge, Aufstiege (einmalig bis zu 1400 Hm) können teilweise durch Bergbahnbenutzung verkürzt werden.
Leitung: Peter Greilach, Reiner Meyer
Email: petergreilach@gmail.com
Anmeld.: bis 01.01.24
TN-zahl: max 6 Personen
Vorauss.: Etappenlängen bis 16 km
Unterk.: Katschberg, Innerkrems, Turracher Höhe, Falkertsee, Bad Kleinkirchheim
Ausrüst.: LVS, Schaufel, Sonde (können in der Geschäftsst. ausgeliehen werden)

SH24-07 10.03. – 17.03.24
Mäßig anspruchsvolle Erlebnistouren im Safiental
Termin: 10. bis 17.03.24
Gebiet: Safiental / Schweiz
Unterk.: Berggasthaus Turrahus
Leitung: Ingeborg Frank
gemeinsam mit Reiner Meyer
Tel.: p. 0681 / 812362 oder 06898 / 9122289

E-Mail: Ingeborg.Frank@t-online.de oder reiner.meyer@wanadoo.fr
Anm-schl.: 25.01. 24
Vorbespr.: nach tel. Absprache
TN-zahl: min. 3, max. 8
Führ-geb.: 90,-- €
Vorauss.: Skihochtourenkurs oder genügend Skitourenerfahrung
Ausrüst.: komplette Skitourenausrüstung; LVS-Geräte, Schaufel und Sonde können auf der Geschäftsst. ausgeliehen werden

---

SH24-08 22.–24.03.24
Skitour Andermatt
Gebiet: Zentralschweiz
Leitung: Reiner Meyer
Tel: 06898-9122289
E-Mail: reiner.meyer@wanadoo.fr
Anm-schl.: 15.01.24
Vorauss.: gute Kondition für Aufstiege bis 1000 hm
Ausrüst.: Schneeschuhe, LVS, Schaufel und Sonde (können auf der Geschäftsst. ausgeliehen werden)
Bemerk.: Rund um Andermatt bieten sich viele Tourenmöglichkeiten an.

SH24-09 24.03. – 01.04.24
Skitouren um Wiesbadener und Saarbrücker Hütte
Leitung: Bernhard Scheid
Anmeld.: bis 30.12.2023 (email an: scheid@web.de
Inhalt: mit Seilbahn und Tunneltaxi zum oberen Stausee – Bieler Höhe (Madlener Haus Pistenfahren und leichte Schnuppertouren)
Aufstieg zur Wiesbadener Hütte
Skitouren zur Vorbereitung und Akklimatisierung ab 28.3. Teilnahme an der Sektionsfahrt auf der Saarbrücker Hütte
TN-zahl: mind. 4 max. 6
Kosten: Teilnahmegebühr 40,- €, zzgl. Kosten für Unterk. und Verpfl.
Vorauss.: Grundlagen Skitouren, sicheres Aufsteigen mit Fellen, Abfahren in allen Schneearten, Aufstiege bis ca. 1000 Hm
Ausrüst.: Skitourenausrüstung. LVS-Gerät, Schaufel, Sonde (können in der Geschäftsst. gemietet werden)
B. R. Scheid, Graulheck 39, 66578 Schiffweiler, Tel.: +49 6821 691705 +49178 2855994

SH24-09 28./29.03. – 01.04.24
(Karfreitag Aufstieg, Ostermontag Abstieg)
Osterfahrt zur Saarbrücker Hütte (Silvretta)
Inhalt: Es werden Skitouren und Schneeschuhtouren im Gebiet unserer Saarbrücker Hütte in der Silvretta durchgeführt.
Leitung: Ingeborg Frank, Tel. 0681 812362
E-Mail: Ingeborg.Frank@t-online.de
Anm.: bitte bis 29.02.24 in der ASS-Geschäftsst., Rosenstr. 31, 66111 Saarbrücken oder per E-Mail: info@dav-saarbruecken.de
Bitte angeben, ob ihr Skitouren oder Schneeschuhtouren machen wollt. Die Anzahl der Teilnehmer ist auf 6 Personen pro Führer begrenzt.
Vorbespr.: findet am 07.03.24 um 18:00 Uhr in der Geschäftsst. in der Rosenstr. 31 statt. Dort werden wir auch die Fahrgem. abstimmen und die offenen Fragen beantworten.
Es entstehen keine Führungsgebühren, da diese von der Sektion übernommen werden

BERGWANDERUNGEN (BW)

BW24-01 07.05.24 – 18.05.24
Mit dem Rucksack durchs Ligurische Hinterland Teil 2
Entlang der Riviera dei Fiori und ihrem Hinterland von West nach Ost zwischen Terrassen, Olivenbäumen, Steineichen- und Kastanienwäldern. Die Route folgt auch in diesem Jahr dem Sentiero Liguria mit zahlreichen Aussichtspunkten und Blicken auf das türkisfarbene Meer Liguriens.
Wir werden 9 Etappen von Albenga bis nach Genua gehen (mit Gepäck).
Die Gehzeiten sind bis zu 6:15 Stunden am Tag (insgesamt ca. 7,5 Stunden), somit nur für geübte Bergwanderer!
Übern. im Hotel, Bed & Breakfast oder Agriturismo
Führ-geb. 40 €
Anm-schl.: 07.02.24
Anreise: mit Zug/Flixbus: Di, 07.05.24 (max. 6 Teilnehmer/innen)
Übernachtung am Anreisetag in Genua oder Ceriale
Leitung: Gerda und Wolfgang Reinstädtler, Tel: 0171 7833375, Tourengruppe@dav-saarbruecken.de

Eine Übersicht der Leiterinnen und Leiter von Wanderungen, Touren, Hochtouren, Skitouren, Kletterfahrten usw. findet ihr auf Seite 65

BW24-02 25.05. – 01.06.24
Frühjahr im Allgäu
Leitung: Eva Schmitt
Anm-schl.: bis 24. März 24.
Bergwanderungen von festem Standpunkt, 10 -15 km, 350 bis 900 hm. Schwindelfreiheit erforderlich.
Unterk.: im "Starennest" bei Oberstaufen, DZ/HP pro Nacht +Person 79 – 87€.
TN-zahl: max 8 Pers,
Orga.-btr. 80 € .

BW24-03 23.06. – 07. 07. 24
Hüttenwanderung vom Genfer See bis Chamonix
Gebiet: Genfer See / Chamonix
Unterk.: Hütten
Leitung: Ingeborg Frank, Tel.: p. 0681 / 812362
E-Mail: Ingeborg.Frank@t-online.de
Anm-schl.: 25. April 24
Vorbespr.: nach tel. Absprache
TN-zahl: min. 3, max. 7
Führ-geb.: 120,-- €
Vorauss.: Trittsicherheit, Schwindelfreiheit

BW24-04 14.07. – 20.07.24
Hüttenwanderung Lechtaler Alpen
Gebiet: Lechtaler Alpen
Unterk.: Hütten
Leitung: Ingeborg Frank, Tel.: p. 0681 / 812362
E-Mail: Ingeborg.Frank@t-online.de
Anm-schl.: 25. April 24
Vorbespr.: nach tel. Absprache
TN-zahl: min. 3, max. 7
Führ-geb.: 95,-- €
Vorauss.: Trittsicherheit, Schwindelfreiheit
Info: kann mit der Sommer-Sektionsfahrt kombiniert werden

BW24-05 Do., 01.08 – So., 04.08.24
Venter 3-Hütten Runde
Führungstour mit bergsteigerischem Charakter (Gipfelüberschreitungen)
Ort: Vent, Österreich
Unterk.: Berghütten
Leitung: Dmitri Valeri Panfilenko
Kursinh.: Bei der Tour begehen wir die Venter Runde im Ötztal gegen den Uhrzeigersinn über Breslauer Hütte, Vernagthütte (Pause), Hochjoch-Hospiz und Martin-Busch-Hütte. Bei jeder der Etappen gibt es Gipfelmöglichkeiten, die in leichter Blockkletterei (I-II) zu überwinden sind.
Vorauss.: Kondition für Aufstiege bis 1000Hm im Auf- und Abstieg/bzw. 8h Gehzeit (Grundkenntnisse in Seil- und Sicherungstechnik sind von Vorteil)
Vorbespr.: Nach Vereinbarung per Videokonferenz
Ausrüst.: Ausrüstung fürs Bergwandern zzgl. Gurt, Helm und Klettersteigset.
Ausrüstungsliste wird den Teilnehmern zugeschickt. Klettergurt, Helm und Klettersteigset können in begrenztem Umfang auf der Geschäftsst. ausgeliehen werden.
TN-zahl: 4 bis max. 6 Personen
Kosten: Kurs-geb.: 50 / 80 € (DAV-Mitgl. / Nicht-Mitgl.) zzgl. Kosten für Übernachtung auf den Hütten
Anmeld.: Bei Dmitri Panfilenko per Email: Dima.Panfilenko@gmail.com bis 30.06.24.
Neben der Kurs-geb.:ist eine Anzahlung von 40 € für dieUnterk.: bis 30.06.24 erforderlich.

BW24-06 03.08.24 – 11.08.24
Kaisergebirge / Hans-Berger-Haus
(Wanderwoche im Kaisergebirge gemeinsam mit dem CAI di Roma)
Unterbr. im Hans-Berger-Haus (https://bergsteigerschule.at) im Zimmerlager mit HP (51 € AV-Mitgl., Selbstzahler)
Tagesproviant von der Hütte möglich.
Es werden täglich mittelschwere (z.B. Stripsenkopf, Vorderkaiserfeldenhütte) und schwere (z.B. Pyramidenspitze, Sonneck) Bergwanderungen (Twin-Konzept) von Bartlin und Wolfgang angeboten.
Führ-geb.: 80 €
Anm-schl.: 31.03.24
Anreise: per Bahn bis Kufstein oder PKW (Fahrgem. werden organisiert)
Anreise am Sonntag 04.08., Abreise am Samstag 10.08. oder Sonntag 11.08. (optional Hotelübernachtung in Kufstein)
Vorbespr.: 03.07.24, Uhrzeit 18:30, Geschäftsst. DAV Saarbrücken, 66111 Saarbrücken, Rosenstraße 31
Schwere Bergtouren: Kondition für Aufstiege bis 1.500 Hm im Auf- und Abstieg/bzw. 8h Gehzeit, Trittsicherheit, Schwindelfreiheit, Helmausleihe in der Geschäftsst. möglich
Mittelschwere Bergtouren: Kondition für Aufstiege bis 800 Hm im Auf- und Abstieg/bzw. 6h Gehzeit, Trittsicherheit, Schwindelfreiheit
Anm.; per E-Mail: Bartlin Schöpflin, Tel: 0176/66 66 57 24, servusbart@yahoo.com

BW24-07 10.08. – 17.08.24
Beschauliche Wanderungen im Lechtal
Leitung: Eva Schmitt
Anm-schl.: 05. Mai 24.
Bergwanderungen von festem Standpunkt. 5-15 km, 360-750 Hm. Schwindelfreiheit erforderlich.
Unterk.: im "Grünen Baum" in Bach, DZ/HP 82 € p Nacht+Person.
TN-zahl: max 6 Pers.,
Anzahlg. 100 €, Organisationsbeitrag 80 €.

BW24-08 24.08. – 08.09.24
Hüttenwanderung
Gebiet: Gebiet wird im Frühjahrsheft 24 veröffentlicht
Unterk.: Hütten
Leitung: Ingeborg Frank, Tel.: p. 0681 / 812362
E-Mail: Ingeborg.Frank@t-online.de
Anm-schl.: 13. Juni 24
Vorbespr.: nach tel. Absprache
TN-zahl: min. 3, max. 7
Führ-geb.: 120,-- €
Vorauss.: Trittsicherheit, Schwindelfreiheit

BW24-09 07.09. – 14.09.24
Ins schöne Stubai
Leitung: Norbert Kolling
Anm-schl.: 10.02.24. Führ-geb. 60 €
Alpine Wanderungen von festem Standpunkt (oder nach Teilnehmer), bis zu 16 km, bis zu 800 hm, bis zu 7 Std.
Unterk.: im Berghof Neustift, Preise folgen.

BW24-10 07.09.24 – 24.09.24
Trekking und Hochtour Bolivien
Gebiet: Cordiliera Real (Bolivien)
Orga.: Reiner Meyer, Tel: 06898-9122289
E-Mail: reiner.meyer@wanadoo.fr
Anm-schl.: 15.02.24
Vorauss.: Gute Kondition und Höhenverträglichkeit!
Bemerk.: Diese Tour kombiniert eine sehr schöne Trekkingroute mit der Möglichkeit, den stark vergletscherten Sechstausender Chachacomani zu besteigen . Die ersten Tage werden wir zur Akklimatisation am Titicacasee verbringen, wo wir mit einem Kulturreiseführer verschiedene Inka-Ausgrabungsstätten besuchen werden. Diese Tour wird mit einer örtlichen Agentur durchgeführt

HOCHTOUREN (HT)

HT24-01 30.06. – 07.07.24
Hochtour Wallis
Gebiet: Wallis
Orga.: Reiner Meyer, Tel: 06898-9122289
E-Mail: reiner.meyer@wanadoo.fr
Anm-schl.: 15.03.24
Orga.geb.: 50€
Vorauss.: Keine geführte Tour sondern Gemeinschaftstour! Nur für erfahrene Tourengeher! Gute Kondition erforderlich! Alle Entscheidungen, auch während der Tour, werden gemeinschaftlich getroffen. Dies setzt voraus, dass bei den Teilnehmerinnen und Teilnehmern die erforderlichen Fähigkeiten und Fertigkeiten sowie die notwendige Ausrüstung und Erfahrung über den Umgang damit vorhanden sind. Der Organisator übernimmt bei dieser Veranstaltung keine sicherheitsrelevante Verantwortung.
Bemerk.: Wir wollen bei dieser Tour Wildstrubel, Bishorn, Tete de Milon und Alphubel besteigen.

HT24-02 19.09.-23.09.24
Führungstour: „3000er in der Silvretta“
Gebiet: Silvretta
Standort: Wiesbadener Hütte
Leitung: Benjamin Weiler
Anmeld.: bis 02.08.24, vorzugsweise per E-Mail Tel.: 0152/28359075
Email: bennyWeiler@web.de
Vorauss.: Teilnahme Alpiner Basiskurs/ Gletschergrundkurs oder vergleichbar Kondition für Aufstiege bis 1000Hm/8h. Bei Unsicherheit ob Vorauss. gegeben sind, bitte Rücksprache halten!
Optionen: Dreiländerspitze (3197m), Piz Buin (3312m), Silvrettahorn (3244m), Rauher Kopf (3101m)
Vorbespr.: Nach Absprache mit den Teilnehmern.
Ausrüst.: Komplette Hochtourenausrüstung
TN-zahl: mind. 2, max. 5
Teiln.geb.: 180€ p.P. (bei 5TN) / 220€ p.P. (bei 4TN) / 290€ p.P. (bei 3 TN) / 400€ p.P. (bei 2TN)
Kosten: ca. 60€ p.P. pro Nacht (Übernachtung+HP)
Bemerk.: Bei dieser Tour versuchen wir einige der imposantesten Gipfel der Silvretta zu erklimmen (natürlich immer in Abhängigkeit von den aktuellen Wetterbedingungen und Verhältnissen). Es erwarten euch Gletscheranstiege

Eine Übersicht der Leiterinnen und Leiter von Wanderungen, Touren, Hochtouren, Skitouren, Kletterfahrten usw. findet ihr auf Seite 65

sowie ausgesetzte Felspassagen, welche das Herz eines jeden Bergsteigers höherschlagen lassen. Die Tour richtet sich in erster Linie an diejenigen, die das erforderliche Hochtouren-Knowhow bereits erworben haben, sich jedoch noch keine eigenständigen Hochtouren zutrauen oder keine Tourenpartner an der Hand haben. Hier habt ihr die Gelegenheit unter fachkundiger Anleitung €e ersten vergletscherten 3000er zu besteigen.

ALPINES KLETTERN (AK)

AK24-01 Sa., 17.08.24 – Di., 20.08.24
Alpine Granitkletterei: Touren in der Furka-Region mit Besteigung des Galenstocks (3586 m)

Leitung: Louise Betz und Stefan Koppermann

Anmeld.: Bitte bis 15.05.24 bei Stefan Koppermann per Mail an s.koppermann@gmail.com

Große Auswahl an alpinen Klettertouren als Vorbereitung auf die Besteigung des Galenstocks (3586 m). Der Furkagranit macht nicht nur (alpine) Sportkletterer glücklich, sondern auch Bergsteiger.

Ort: Furkapass, Urner Alpen, Schweiz

Unterk.: Sidelenhütte

Touren: Die Furkaregion ist bei Kletterern zurecht sehr beliebt, weist doch der Granit exzellente Felsqualität auf. Die steilen alpinen (Sport-)Klettertouren sind aber nicht unser Ziel: Wir möchten uns dem eher klassischen Bergsteigen und Gratklettern in dieser Region widmen. Dazu bieten sich gut abgesicherte Grattouren, wie z.B. der Schildkrötengrat am kleinen Bielenhorn an. Hier kann das persönliche Seilhandling verfeinert werden. Höhepunkt soll die Besteigung des Galenstocks via Südost-Sporn (WS+, III) sein. Dabei handelt es sich um anspruchsvolle Bergtouren.

Vorauss. Teilnahme Alpiner Basiskurs oder vergleichbar; Erfahrung mit alpinen (Grat-)Klettertouren, sicheres Klettern im 4. Grad alpin. Bei Unsicherheit, ob die Vorauss. gegeben sind, bitte Rücksprache halten.

Vorbespr.: Nach Absprache per Videokonferenz

Ausrüst.: Hochtouren- und Kletterausrüstung (Steigeisen, Pickel, Klettergurt und Helm können in begrenztem Umfang auf der Geschäftsst. ausgeliehen werden.)

TN-zahl: max. 6

Kosten: Kurs-geb.:120 / 180 / 60 € (DAV-Mitgl. / Nicht-Mitgl. / Jugendl.) zzgl. Kosten für Unterbringung und Verpfl. (Ü + HP ca. 76 CHF je Nacht) und Fahrtkosten (Fahrgemeinschaften nach Absprache)

Foto: Benjamin Weiler

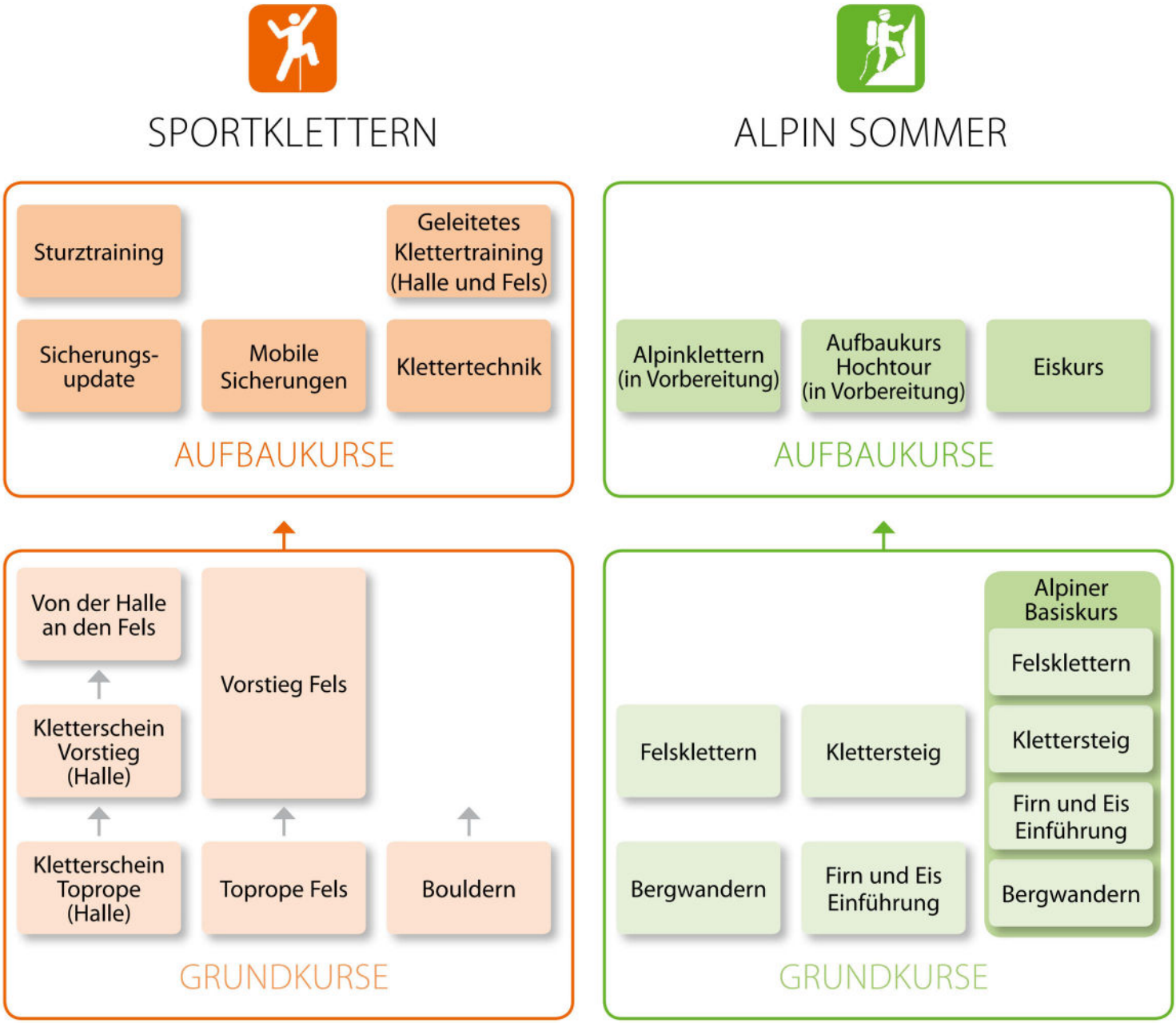

Überarbeitetes Ausbildungskonzept im Bereich Klettern

Wir haben unser Ausbildungskonzept überarbeitet. Aufgrund der aktuellen Entwicklung des Kletterns war es notwendig geworden, die Ausbildung für den Klettersport eigenständig zu betrachten. Wir wollen unsere Ausbildung möglichst modular aufzubauen, um eine höherre Flexibilität beim Besuch der einzelnen Module zu ermöglichen. Das Ziel der Ausbildung ist es, die Vereinsmitglieder so zu schulen, dass sie eigenständig in den Klettergärten und den Alpen agieren können und damit die Unfallgefahr reduziert wird. Denn wer gut geschult ist, macht weniger Fehler.

Eine detailliertere Beschreibung der einzelnen Module findet ihr auf unserer Webseite:

www.dav-saarbruecken.de

KLETTERPROGRAMM

Eine Übersicht der Leiterinnen und Leiter von Wanderungen, Touren, Hochtouren, Skitouren, Kletterfahrten usw. findet ihr auf Seite 65

Kursgebühren für Ausbildungskurse und 1-tägige Aktivitäten sind auf das ASS-Konto bei der Sparkasse Saarbrücken, IBAN: DE30 5905 0101 0000 6915 76, BIC: SAKSDE55XXX zu überweisen. Dabei ist unbedingt auf dem Zahlungsbeleg die Kurs-Nr. (z.B. A-01 oder K-05) anzugeben. Erst mit Eingang der Kurs-geb.:gilt die Anmeldung als verbindlich und müssen bis zum Meldeschluss erfolgen.

Materialausleihe nur an SektionsMitgl..

AI Ausbildung Indoor Klettern
AI Ausbildung Outdoor Klettern
SK Sportklettern Outdoor
SI Sportklettern Intdoor

KLETTERN AUSBILDUNG INDOOR (AI)

AI 24-01 13./14.01.24
Sicherungstraining für Fortgeschrittene
(Änderungen werden per E-Mail mitgeteilt)
Ort: Kletterzentrum Saarbrücken, jeweils 10:00 Uhr bis ca. 14:00 Uhr
Leitung: Stefan Hafner, esa-hafner@t-online.de
Kursinhalt: Intensives Sicherungstraining für das Vorstiegsklettern in der Halle, Maßnahmen in besonderen Situationen, Ausgleich von Gewichtsunterschieden, Halten von Stürzen, dynamisches Sichern
Zielgr.: max. 6 Kletterer/Innen mit mind. ½ Jahr Vorstiegserfahrung
Weitere Infos auf der Homepage!

AI23-02 02.03.24
(Änder. werden per E-Mail mitgeteilt)
Klettertechnik
Ort: Kletterhalle Ensdorf, jeweils 10:00 Uhr bis ca. 14:00 Uhr
Leitung: Stefan Hafner, esa-hafner@t-online.de
Kursinhalt: Klettertechnik nach dem Technikleitbild Wandklettern
Zielgr.: alle interessierten Kletterer/Innen, max. 6 TN
Weitere Infos auf der Homepage

AI23-03 05., 12. und 19. 03.24, jeweils 18:15 Uhr bis ca. 21:00 Uhr!
Kletterschein Toprope Indoor
Der Kurs besteht aus allen drei Terminen!
Ort: Kletterhalle Ensdorf, Sportzentrum 1, 66806 Ensdorf
Leit./ Anm.: Martin Schulte, martin.schulte.klettern@gmail.com
Kursinh.: Ausbildung zum sicheren Klettern im Toprope in der Kletterhalle, Sicherungstechnik im Toprope, erforderliche Knotenkenntnisse, Erwerb des Kletterscheins Toprope Indoor. Wir üben und sichern im Kurs mit dem halbautomatischen Sicherungsgerät SMART, andere Sicherungsmöglichkeiten werden angesprochen.
Zielgr.: Neu- oder Wiedereinsteiger im Sportklettern
Weitere Infos auf unserer Homepage!

AI 24-04 07., 14. und 21.05.24
Kletterschein Vorstieg Indoor
Der Kurs besteht aus allen 3 Terminen! (Änderungen ggf. per E-Mail bei Anmeldung)
Ort: Teil 1: Kletterhalle Ensdorf, 18:15 - ca. 21:00 Uhr, Teil 2 und 3: Kletterhalle Rocklands Saarlouis, jeweils ab 18:15
Leit./ Anm.: Martin Schulte, martin.schulte.klettern@gmail.com
Kursinh.: Ausbildung zum sicheren Vorstiegsklettern in der Halle, Erwerb des Kletterscheins Vorstieg Indoor
Zielgr.: Alle Kletterer, die vom Toprope in den Vorstieg wollen, Erwachsene und Jugendliche ab 14 Jahren
Vorauss.: Kenntnisstand Kletterschein Toprope Indoor, Kletterkönnen ca. ab UIAA 5, Beherrschen der Sicherungstechnik im Toprope!
Weitere Infos auf unserer Homepage!

AI 24-05 05. - 06.10. 24
Aufbaukurs Klettertechnik
Inhalt: Verbesserung der Klettertechnik, die Standardbewegung als Klettertechnik-Leitbild, individuelles Techniktraining mit Videoanalyse
Vorauss.: Kletterniveau min. UIAA 5+, min. 2 Jahre Klettererfahrung, Kletterschein Vorstieg oder entsprechendes Sicherungskönnen.
Leitung: Arne Keller (arnekeller@web.de, Tel. +41 7672 4 54 76), Louise Betz
Ort: Kletterhalle Ensdorf und Kletterfelsen der Region
Kursgeb.: 70,00/105,00/35,00 € (DAV-Mitglieder/ Nichtmitglieder/Jugendliche)
Teiln-zahl: Min. 4, max. 8
Anmld.: Bis 15.8.24 per E-Mail an arnekeller@web.de

AI 24-06 7., 14. und 28.11.24, jeweils 18:00 Uhr bis ca. 21:00 Uhr!

Kletterschein Toprope Indoor
Der Kurs besteht aus allen drei Terminen!
Ort: Kletterhalle Ensdorf, Sportzentrum 1, 66806 Ensdorf
Leitung: Stefan Hafner, esa-hafner@t-online.de
Inhalt: Ausbildung zum sicheren Klettern im Toprope in der Kletterhalle, Sicherungstechnik im Toprope, erforderliche Knotenkenntnisse, Erwerb des Kletterscheins Toprope Indoor. Wir üben und sichern im Kurs mit dem halbautomatischen Sicherungsgerät SMART, andere Sicherungsmgl. werden angesprochen.
Zielgr.: Neu- oder Wiedereinsteiger Sportklettern
Weitere Infos auf unserer Homepage!

AI 24-07 05., 08. und 22.12.24
Kletterschein Vorstieg Indoor
Der Kurs besteht aus allen 3 Terminen! (Änderungen ggf. per E-Mail bei Anmeldung)
Ort: Teil 1: Kletterhalle Ensdorf, 18:00 - ca. 21:00 Uhr, Teil 2 und 3: Jeweils sonntags im Kletterzentrum Saarbrücken, 10:00 Uhr bis ca. 13:00 Uhr
Leitung: Stefan Hafner, esa-hafner@t-online.de
Inhalt: Ausbildung zum sicheren Vorstiegsklettern in der Halle, Erwerb des Kletterscheins Vorstieg Indoor
Zielgr.: alle Kletterer, die vom Toprope in den Vorstieg wollen, Erwachsene und Jugendliche ab 14 Jahren
Vorauss.: Kenntnisstand Kletterschein Toprope Indoor, Kletterkönnen ca. ab UIAA 5, Beherrschen der Sicherungstechnik im Toprope!
Weitere Infos auf unserer Homepage!

KLETTERN AUSBILDUNG OUTDOOR (AO)

AO 24-01 13.04.24
Kletterkurs Outdoor Toprope
Leitung: Andreas Rothgerber
Telefon: 0178/3 46 41 66
E-Mail : andreasrothgerber@gmail.com
Anm-schl.: 11.04.24
Vorbespr.: 11.04.24, 18 Uhr ASS-Geschäftsstelle, Rosenstr.31, Sbr.
Teiln-zahl: min. 3
Inhalte: Klettern im Toprope, Sicherungstechniken, Grundtechniken des Kletterns, Ablassen, Partnercheck, Seilkommandos usw.
Vorauss.: keine
Kursgeb.: 25,- € für Mitglieder, 40,- € für Nichtmitgl.

AO24-02 27.04./28.04.24
Trad-Climbing - Mobile Sicherungen legen
Leitung: Louise Betz, Dimitri Panfilenko
Telefon. 0176/78755274
Email: louise.betz@gmx.de
Ort: Kletterfelsen in der Pfalz
Ausrüst.: Persönliche Kletterausrüstung, Seil, Bandschlingen, mobile Sicherungsgeräte (Friends, Keile, Hexentricks,...)
Vorausse.: Erfahrung im Klettern am Fels, Toprope und Vorstieg und entsprechendes Sicherungsvermögen, Kletterkönnen im UIAA-Grad 5
Inhalt: Kennenlernen verschiedener Möglichkeiten cleane Routen abzusichern und Einüben des Legens mobiler Sicherungen
Teiln-zahl: mind. 4, max. 10
Kosten: 60,-/90,-/30,- (Mitglieder/Nicht-Mitglieder/Jugend) Ausbildungsgebühren, zuzüglich Fahrtkosten, Unterkunft und Verpflegung
Anm-schl.: 20.03.24

AO24-03 Teil 1: 25.05.24
Teil 2: 08.06.24
Kletterkurs Outdoor Vorstieg
Leitung: Andreas Rothgerber
Telefon: 0178/3 46 41 66
E-Mail: andreasrothgerber@gmail.com
Anm-schl.: 21.05.24
Vorbespr.: 21.05.24, 18 Uhr ASS Geschäftsstelle, Rosenstr. 31, Sbr.
Teiln-zahl: min. 3
Inhalte: Klettern im Vorstieg, Sichern im Vorstieg, Klettertechnik, Klettertaktik, Abseilen… usw.
Vorauss.: Teilnahme am Kletterkurs Outdoor Toprope oder gleicher Wissensstand, Klettererfahrung im Toprope
Kursgeb.: 50,- € für Mitgl., 80,- € für Nichtmitgl.

AO23-04 Sa, 25. – So, 26.05.24
Klettern von Mehrseillängen (MSL) und Coaching am Battert
Ort: Battert bei Baden-Baden
Unterk.: Campingplatz oder Jugendherberge
Leitung: Stefan Koppermann
Inhalt: Die Tour richtet sich an Absolventen des Mehrseillängen Kurses und Kletterer, die erste Erfahrungen im MSL-Klettern gesammelt haben. An den Battert-Kletterfelsen wollen wir Touren von zwei bis drei Seillängen ab dem 4. Grad UIAA (bis max. 6. Grad UIAA optional möglich) klettern. Beim individuellen Coaching

Eine Übersicht der Leiterinnen und Leiter von Wanderungen, Touren, Hochtouren, Skitouren, Kletterfahrten usw. findet ihr auf Seite 65

erhalten die Teilnehmer Tipps zur Verbesserung der Sicherungstechnik und Abläufe in der Seilschaft.

Gebiet: Der Battert oberhalb von Baden-Baden ist ein Klettergebiet mit alpinem Flair.

Vorauss.: Mehrseillängenkurs oder vergleichbares Können (selbstständiges Klettern einfacher MSL in Seilschaft), Erfahrung im Legen von mobilen Sicherungen, Beherrschen des 4. Grades UIAA am Naturfels (im Zweifelsfall bitte Rücksprache halten)

Vorbespr.: Nach Absprache per Videokonferenz

Ausrüst.: Felsausrüstung zum Klettern von Mehrseillängen. Klettergurt und Helm können in begrenztem Umfang auf der Geschäftsstelle ausgeliehen werden.

Teiln-zahl: max. 6

Kosten: Kursgebühr 60 / 90 / 30 (DAV-Mitglieder / Nicht-Mitglieder / Jugendliche) zzgl. Kosten für Übernachtung auf dem Campingplatz, Anreise in Fahrgemeinschaften oder mit öffentlichen Verkehrsmitteln

Anmld.: Bei Stefan Koppermann per Mail, s.koppermann@gmail.com bis 01.04.24

SPORTKLETTERN OUTDOOR (SK)

SK24-01 30. oder 31.12.2023 (je nach Wetter und Zeit)
Silvesterbouldern mit der Jugend, Kletterfahrt

Leitung: Louise Betz, Telefon: 0176/78755274
Email: louise.betz@gmx.de

Ort: Boulderfelsen im Elsass (Hultehouse oder Laurenzo)

Ausrüst.: Kletterschuhe, Chalk , (Bouldermatte, wenn vorhanden)

Vorauss.: Spaß am Bouldern

SK24-02 03.03.24
Kletterfahrt: Bouldern im Elsass mit der Jugend

Leitung: Louise Betz, Telefon: 0176/78755274
Email: louise.betz@gmx.de

Ort: Boulderfelsen in der Region

Ausrüst.: Kletterschuhe, Chalk , (Bouldermatte, wenn vorhanden)

Vorauss.: Spaß am Bouldern

SK24-03 Sonntag 14.04., Samstag 22.06., Donnerstag 15.08. (Maria Himmelfahrt) und Donnerstag 03.10.24 (Tag der dt. Einheit)

Tagestouren Klettern AUDUN LE TICHE

Leitung: Stefan Hafner (esa-hafner@t-online.de)

Anm. bis je 1 Woche vorher im Freitagstreff

Zielgr.: Selbständige Kletterer, die sich ab dem 5. UIAA im gut gesicherten Kalk wohlfühlen.

Kosten: keine

Anreise: Fahrgemeinschaften nach Absprache

NEU: DRITTER SAMSTAG IM MONAT WIR WOLLEN RAUS!

Hallo liebe Kletterfreunde und -freundinnen der Kletterhalle Ensdorf, endlich mal raus aus dem Hallenmuff, frische Luft, kalte Hände, Sonnenbrand und Regenwolken. Wir freuen uns darauf! Außerdem, Wände, die höher als Achtmeterfünfzig sind.
Geplant ist, dass
16.03 24 traditionell in Kirn!

20.04.24	18.05.24	15.06.24	20.07.24
17.08.24	21.09.24	19.10.24	

Bei schlechtem Wetter kann die Fahrt auf Sonntag oder das Folgewochenende geschoben werden. Die verbindliche Festlegung und Vereinbarung von Fahrgemeinschaften erfolgt mittwochs vor der Fahrt im Klettertreff oder kann bei mir angefragt werden. Änderungen werden rechtzeitig in der Kletterhalle Ensdorf ausgehängt.

Anmeld. über Email dirk.wagenhals@t-online.de oder bis Mittwoch vor der Fahrt in der Liste in der Kletterhalle Ensdorf.

Treffp.: Heinrich-Böcking-Str. 6 in Saarbrücken oder einem Mitfahrerparkplatz. Wir bilden dann Fahrgemeinschaften.

Ausrüstu: Klettergurt, Helm(!), Sicherungsgerät, Bandschlingen und Karabiner, Abseilgerät, Essen und Trinken sind muss. Seile, Exen und mobile Sicherungsmittel sehr hilfreich. Jugendliche, die eigenverantwortlich klettern können sind gerne Willkommen. Kinder in Begleitung der Erziehungsberechtigten ebenfalls. Dies ist keine reine Jugendfahrt und selbstständiges, eigenverantwortliches Klettern wird erwartet.

SPORTKLETTERN INDOOR (SI)

SI24 **Ferienprogramm 24**

- **Klettern am Turm in Saarlouis;** Immer freitags ab 16:00 Uhr: 19.07., 26.07., 02.08, 09.08, 16.08 u. 23.08.
- **3SamsRaus!** 20.07. und 17.08.: Tageskletterfahrten mit Dirk
- **mit Stefan nach Audun le Tiche** 15.08. –Maria Himmelfahrt-