FRÜHLING 2017 Heft 1 94. Jahrgang März 2017

DAV
Deutscher Alpenverein
Sektion ASS Saarbrücken

Blick von der Seiser Alm auf die Marmolata (3.343 m)

Auf zum Mountainbike-Kurs vom 24. - 26.03.2017!
Näheres dazu auf Seite16 und unter www.dav-saarbruecken.de

ALPENVEREIN UND SKICLUB SAARBRÜCKEN

ASS | INFO

www.dav-saarbruecken.de

Praxis auf dem Trail

Sicherungsübung

Fotos: Robin Pahlig

Auf zur traditionellen Oster-Sektionsfahrt vom 14. bis 17. April 2017 in die Silvretta zur Saarbrücker Hütte (2.538 m):

Fotos: Norbert Kolling

Silvretta an Ostern: v. l. Großer Litzner, Großes Seehorn, Kleines Seehorn sowie Schneeschuh-Wanderer, erste Frühlings-Blüher & Saarbrücker Hütte

Es werden Ski-Hochtouren und Schneeschuh-Touren unter fachkundiger Leitung organisiert und geführt.

Leitung & Infos: Alexander Dornhöfer, Tel. (01 70) 4 22 12 29, admzg83@gmail.com
Anmeldeschluss: 15.01.2017, Vorbesprechung: 06.04.2017, 18:00 Uhr, ASS-Geschäftsstelle, Rosenstr. 31, 66111 Saarbrücken, Es werden keine Führergebühren erhoben!
Fahrt nach Möglichkeit in Fahrgemeinschaften.

Vorstand: In eigener Sache

Liebe Sektionsmitglieder,

Sehr geehrte Sektionsmitglieder,

im Mai steht die jährliche Mitgliederversammlung unserer Sektion an und wir würden uns über ein verstärktes Interesse an der Sektion durch Eure Teilnahme sehr freuen. Zumal mit den TOP 6 bis 8 für die Sektion weitere wichtige Punkte anstehen und die angekündigten Erhöhungen der DAV Bundesbeiträge für die Sektionen aber auch die Erhöhung der Beiträge für den Saarländischen Bergsteiger und Skiläuferbund den finanziellen Spielraum der Sektion mehr als einengen.

Hinzu kommt, dass unsere langjährigen Hüttenwirte Sabine und Bruno aus familiären Gründen die Bewirtschaftung der Saarbrücker Hütte derzeit nicht weiter übernehmen können. Nur dank ihrer Verbundenheit mit der Sektion und der Hütte – die insbesondere für Sabine und mittlerweile auch für Bruno eine „Heimat" darstellt – übernehmen beide die Bewirtschaftung der Hütte noch für das gesamte Jahr 2017. Damit besteht für alle die Möglichkeit, sich ausreichend von unseren langjährigen Hüttenwirten zu verabschieden.

Aber das entscheidende Moment für alle Vereinstätigkeit ist das ehrenamtliche Engagement in der Sektion. Hier werden in allen Bereichen freiwillige Helfer gesucht.

So hat uns insbesondere gefreut, dass bei der Jubilarehrung 2 Vereinsmitglieder sich freiwillig für Arbeitseinsätze an der Saarbrücker Hütte angeboten haben. Über weiteres Engagement freuen wir uns, und sei es auch nur für die Übernahme einer konkreten Aufgabe, die zeitlich befristet und überschaubar ist. So suchen wir auch für unsere Geschäftsstelle freiwillige Helfer und sind auch immer auf der Suche nach Bildern und "Beiträgen" für unser ASS-INFO.

Wir hoffen auf Euer Kommen zur Mitgliederversammlung und wünschen bis dahin eine gute Zeit.

Der Vorstand

Vormerken!!

MITGLIEDERVERSAMMLUNG 2017
Mittwoch, den

10. Mai 2017
19:00 Uhr
in der Hermann-Neuberger-Sportschule
Pressezentrum

Mehr auf Seite 3 >>

Saarbrücker Hütte, 2538 m
Partenen/Montafon (Silvretta)

Saarbrücker Hütte / Silvretta
www.saarbrueckerhuette.com
www.montafonrunde.at
Tel.: 0043 5558 4235
Hüttenwirte: Bruno und Sabine Falch-Weiskopf
A-6551 PIANS, Gerberweg 38A
Tel. 0043 5442 64234
bruno.falch@aon.at

Öffnungszeit: 1.07. – 30.09.
Hüttenwart: Dr. Bodo Groß (kommissarisch)

neu: Zweier-zimmer

Übernachtungsgebühren: (in €)

	Mitglieder	Nichtmitgl.
Zweierzimmer:		
Erw. und 19 -25 Jährige	15,00	25,00
Jugend 7- 18 J.	12,00	22,00
Kinder bis 6 J.	6,00	16,00
Mehrbettzimmer:		
Erwachsene	12,00	22,00
Jugend 7 -18 J.	9,00	19,00
Kinder bis 6 J.	6,00	12,00
Lager:		
Erwachsene	8,00	18,00
Jugend 19 – 25 J.	7,00	17,00
Jugend 7 – 18 J.	6,00	16,00

Kein Heizungszuschlag im Winter
(ist im Nächtigungspreis enthalten)

Frühstück und Abendessen: 31,00 €

DAV-Vertragshaus „Auberge du Schantzwasen“
Tanet/Vogesen, 1100 m

Auberge du Schantzwasen
F-68140 Stosswihr
Tel. 0033 389 77 30 11
contact@auberge-schantzwasen.com

Eigentümer: Familie HINIGER

Die „Auberge du Schantzwasen“ wurde im Dezember 2008 vom DAV als Vertragshaus anerkannt, d.h. AV-Mitglieder erhalten gegen Vorlage ihres AV-Ausweises die gleichen Mitgliedernachlässe wie vor dem Verkauf der Hütte.

Übernachtungspreise:
Bitte informieren Sie sich auf der
Homepage www. Auberge-Schantzwasen.com

Ruhetage:
Dienstag und Mittwoch,
nicht an Weihnachten, Jahreswechsel und im Februar,
Übernachtung mit Frühstück ohne HP an Ruhetagen bei Anreise bis Montag möglich,
Betriebsferien und weitere Ruhetage bitte erfragen

Vorstand: In eigener Sache 1
Saarbrücker Hütte /Silvretta, Auberge du Schantzwasen/ Vogesen 2
Inhaltsverzeichnis 3
Termine 2017 4
Infos aktuell: Ausschreibungen 5
Anmeldungen von November 2016 bis Januar 2017 9
DAV-Informationen zum Datenschutz 10
Infos aktuell: Ausschreibungen 11
JASS-Terminkalender/Kletterfahrt der Jugend über Fronleichnam 2017 12
DAV-Aktuell 13
Jahresbericht der Wandergruppe 14
Ehrung der Jubilare und Ehrenamtlichen im ASS 15
Mountainbike-Ausbildungskurs 16
Jahresbericht der Tourengruppe 17
***Terminkalender* 18**
ASS Skireferat alpin: Rennkader Trainingstermine der Saison 2016/2017 21
Bergsteiger-Programm 23
Tourengruppe Programm 2017 28
Radwandern: Radtouren Programm 2017 30
Wanderprogramm 2017 31
Übersicht der Wanderleiterinnen und Wanderleiter 35
Impressum / Personalien 36

Achtung! Neuer Termin EINLADUNG ZUR

MITGLIEDERVERSAMMLUNG 2017

Mittwoch, den 10. Mai 2017 19:00 Uhr

in der Hermann-Neuberger-Sportschule – Pressezentrum
Tagungsraum 40 Sportlertreff

TAGESORDNUNG:

1. Tätigkeits- und Kassenbericht 2016
2. Bericht der Rechnungsprüfer
3. Entlastung des Vorstandes
4. Nachwahlen zum Beirat:
   - Hüttenwart
   - Referentin für Mitgliederfragen
5. Haushaltsvoranschlag
6. Saarbrücker Hütte
7. Saarländischer Bergsteiger- und Skiläuferbund (SBSB)
8. Kletterhalle Ensdorf
9. Anträge

Anträge an die Mitgliederversammlung müssen bis spätestens **Dienstag, den 25. April 2017** in der ASS-Geschäftsstelle schriftlich begründet vorliegen.

Stimmberechtigt ist jedes bei der Versammlung anwesende Mitglied über 18 Jahre. Bei Abstimmung gilt der Mitgliedsausweis 2017 (Ausstellung von Stimmausweisen im Ersatzfall 0,50 €).

Wir bitten unsere Mitglieder, möglichst zahlreich an der Versammlung teilzunehmen.

Termine 2017

14.04. – 17.04.2017
(Karfreitag - Ostermontag) Sektionsfahrt zu Ostern in die Silvretta
Es werden Ski-Hochtouren & Schneeschuhtouren unter fachkundiger Leitung organisiert u. geführt.
Leitung & Infos: Alexander Dornhöfer,
Tel. (01 70) 4 22 12 29, admzg83@gmail.com
Anmeldeschluss: 15.01.2017, Vorbesprechung: 06.04.2017, 18:00 Uhr, ASS-Geschäftsstelle, Rosenstr. 31, 66111 Saarbrücken, Es werden keine Führergebührenerhoben! Fahrt nach Möglichkeit in Fahrgemeinschaften.

10.05.2017 (Mittwoch)
Mitgliederversammlung 2017

23.06. - 25.06.2017 (Freitag - Sonntag)
Sektionsfahrt zur Sonnwendfeier in den Vogesen
mit leichten bis mittelschweren Wanderungen, Spaziergängen, Kinderprogramm, Spielen, Kletter-übungen für Jung u. Alt, MTB-Touren, Holzsammeln und vieles mehr.

Leitung & Infos: Stefan Hafner/
Alexander Dornhöfer, Tel. (01 70) 4 22 12 29,
admzg83@gmail.com
Anmeldung telefonisch bis 20.05.2017
bei den Hütteneigentümern unter
Tel. (00 33) 389 77 30 11
Für MTB-Touren Anmeldungen bitte bis 20.05.2017 an Robin Pahlig,
Telefon mobil (01 73) 8 92 44 22,
E-Mail: robin.pahlig@web.de"
Standort: DAV-Vertragshaus »Auberge du Schantzwasen«. Für alle Aktivitäten werden keine Führergebühren erhoben!

01.07. - 06.07.2017 (Samstag - Donnerstag)
Sektionsfahrt zur Saarbrücker Hütte (Silvretta)
mit geführten und organisierten Wanderungen sowie Hoch- und Klettertouren in allen Schwierigkeitsgraden.
Leitung und Infos: Leo Lauer,
Tel. (0 15 20) 2 55 27 47,
goalpin@live.de,
Anmeldeschluss: 15.05.2017
Vorbesprechung: 21.06.2017 um 18:00 Uhr, ASS-Geschäftsstelle, 66111 Saarbrücken, Rosenstr. 31. Es entstehen keine Führungskosten! Fahrt nach Möglichkeit in Fahrgemeinschaften.

Bitte zu den Sektionsfahrten gültigen Personalausweis bzw. Reisepass mitbringen!

Saarbrücker Hütte tief verschneit im Frühjahr 2014

WANDERN MIT EVA SCHMITT 2017

1. Wanderwoche in der Haute Savoie
Termin: 11. – 17.06.2017 (So – Sa)
Anmelde- (= Stornogebühr) & verbindlicher Anmeldeschluss: 50 € bis 31.03.2017
Führergebühr: 50 €
Voraussetzungen: Trittsicherheit & Schwindelfreiheit, anspruchsvolle Tagestouren.
Tägliche Gehstrecke bis 16 km mit 1.000 Hm
Rucksackverpflegung
Unterkunft: F-74360 ABONDANCE, Hôtel Le Mont Jorat, Preis: HP/DZ 60 € p.P.
www.hotel-mont-jorat.fr

2. Stubai-Runde (1. Teil)
Termin: 13. - 19.08.2017 (So - Sa)
Anmelde- (= Stornogebühr) & verbindlicher Anmeldeschluss: 50 € bis 12.06.2017
Führergebühr: 40 €
Voraussetzungen: Trittsicherheit & Schwindelfreiheit, anspruchsvolle Hüttentour.
Rucksackverpflegung
Übernachtung: in DAV-Hütten
Tägl. Gehzeit bis 7 Stdn. bis 900 Hm

3. Vogesen-Herbst
Termin: 30.09. - 03.10.2017 (Sa - Di)
Anmelde- (= Stornogebühr) & verbindlicher Anmeldeschluss: 50 € bis 24.06.2017
Führergebühr: 40 €
2 Dreiviertel-Tagestouren am An- u. Abreisetag, dazu 2 Tages-Touren
Unterkunft: Hôtel des Roches, F-67420 SAALES
www.hoteldesroches.fr
Preise: 82 € das Doppelzimmer pro Nacht, zuzüglich Frühstück 11,50 €/Person.

Weitere Infos & Anmeldung:
DAV-Wanderleiterin Eva Schmitt
E-Mail: evaschmitt@free.fr
Festnetz: (00 33) 3 88 04 08 95
Mobil: (00 33) 6 79 17 76 02

HINWEIS DER REDAKTION IN EIGENER SACHE:

Ab dem 01.03.2017 ist das Team der Redaktion einheitlich unter folgender Email-Adresse erreichbar:

redaktion.assinfo@gmail.com

Hintergrund ist die Optimierung des Informationsflusses innerhalb des Redaktionsteams. Durch nur noch eine zentrale Erreichbarkeit, wird gewährleistet, dass alle Redaktionsmitglieder stets auf dem gleichen Informationsstand sind. Hierdurch werden die internen Arbeitsabläufe vereinfacht.

Das Team der Redaktion mit Rosi Backes, Klaus Kahlert und Benjamin Weiler sagt danke und freut sich immer über interessante Text- und Bildbeiträge.

WANDERN & WELLNESS 2017 MIT DIETER KÖRNER & NORBERT KOLLING

Wanderpotpourri im Gasteiner Tal
Bergwandern - Wellness - Hochtouren

Termin: 24.09. – 03.10.2017 (So – Di)
Anmeldegebühr & verbindlicher Anmelde schluss bei Dieter Körner: 50 € bis 31.03.2017
Voraussetzungen bei Hochtouren: Trittsicherheit, Schwindelfreiheit & alpine Erfahrung.
Auf Wunsch: tägliches Alternativprogramm.
Teilnehmerzahl: max.20

Unterkunft: A-5645 BAD GASTEIN/BÖCKSTEIN, Hotel Evianquelle, Naßfelder Weg 2 – 4
www.evianquelle.at
Preis: DZ/HP/DU/WC 48,60 € p.P. & Tag

Weitere Infos & Anmeldung:
Dieter Körner
E-Mail: dieter.koerner.sb@web.de
Festnetz: (06 81) 89 30 88
Mobil: (01 78) 1 72 10 71

NEU - NEU- NEU - NEU - NEU - NEU

WANDERN UND BADEN

MIT NORBERT KOLLING

Ab November 2016 biete ich 1- bis 2-mal im Monat jeweils mittwochs Wandern und Baden im Raum Merzig an. Wir werden um die 4 Stdn. wandern und dann im warmen Bietzner Heilwasser im Bad in Merzig entspannen.

Termine: 15.03. und 29.03.2017

Treffpunkt: 10:00 Uhr am Bad in 66663 Merzig, Saarwiesenring 3

Anmeldung und Nachfrage, ob der Termin stattfindet: (0 68 98) 6 42 74 oder E-Mail: nkolling@web.de, Stichwort: Wandern und Baden

Norbert Kolling (DAV Wegewart & -Wanderleiter)

WANDERN MIT RAINER LEHNEN 2017

1. Balkan für Genießer
14.07. - 25.07.2017 (Sommerferien)
Rundtour durch 3 Länder:
Kosovo – Albanien – Montenegro.
Geschichtsträchtige Kulturstätten im ausgewogenen Wechsel mit erlebnisreichen Tageswanderungen auf dem einsamen »The Peaks of the Balkans Trail«.
Unterkunft: DZ/EZ in Hotels und Gästehäusern.
Gepäcktransfer an allen Tagen.
Tägliche Gehzeit: bis 5 Stdn., einmal 6 ½ Stdn.

2. Grande Traversata delle Alpi (GTA)
01.08. - 11.08.2017 (Sommerferien)
Hüttenwanderung vom Griespass durch die Lepontinischen Alpen und auf Walserwegen ins Valle Antrona.

Weitere Infos & Anmeldung:
Rainer Lehnen, (0 68 93) 56 75

SCHNEESCHUH-WANDERN MIT NORBERT KOLLING

Schneeschuh-Wandern im Montafon
Ich biete ein Schneeschuhwandern vor der Ostersektionsfahrt an.
Abreise: 09.04. oder 10.04.2017 nach Absprache.

Geplante Basislager: Lindauer-Hütte oder Hotel Piz Buin (Bielerhöhe)
Donnerstag: Aufstieg zur Saarbrücker-Hütte
Anfrageschluss: 15. März 2017

Weitere Infos & Anmeldung:
Norbert Kolling
DAV-Wanderleiter & -Wegewart
(0 68 98) 6 42 74
E-Mail: nkolling@web.de

Weitere Infos & Anmeldung:
DAV-Wanderleiter & -Wegewart
Norbert Kolling, Derler Str. 64, 66346 Püttlingen,
✆ (0 68 98) 6 42 74, E-Mail: nkolling@web.de

Am Fuße der Sulzfluh im Rätikon *Foto: Norbert Kolling*

NEU: SENIORENBERGWANDERN

Der Verein möchte Wanderungen in alpinem Gelände für Senioren anbieten. Personen, die daran interessiert wären, bitte ich, mir mitzuteilen, was das Besondere an solchen Seniorenwanderungen sein soll. Weniger km, weniger Höhenmeter, ein langsameres Gesamttempo, mehr und/oder längere Pausen, komfortablere Unterkunft usw. … ???

Interessenten melden sich bitte bei mir, am liebsten per E-Mail: evaschmitt@free.fr oder Festnetz: (00 33) 3 88 04 08 95 bzw. Mobil: (00 33) 6 79 17 76 02

Ich freue mich auf zahlreiche Rückmeldungen.

Mit herzlichen Grüßen
Eva Schmitt

MOUNTAINBIKEN

Schon längst keine Trend-Sportart mehr. Auch der Alpenverein integriert diese Disziplin ins Vereins-Repertoire. Die Sektion Saarbrücken bietet vom 24.03. - 26.03.17 einen Kurs rund ums Thema Mountainbike an. Infos auf Seite 16 und auf www.dav-saarbruecken.de.

TREKKING IN NEPAL 2017

Manaslu Trekking in Nepal - 21 Tage Trekking rund um den achthöchsten Berg der Erde, auf von Touristen noch wenig begangener Route. Die Tour wird von einer einheimischen Agentur durchgeführt, mit der wir schon sehr gute Erfahrungen gemacht haben. Zeitpunkt: Ende Oktober/Anfang November 2017.
Weitere Infos: Reiner Meyer, (0 68 98) 91 222 89, E-Mail :reiner.meyer@wanadoo.fr

HÜTTENWANDERUNG NORWEGEN 2017

Ich plane für 2017 eine Bergwanderung von Hütte zu Hütte in Norwegen

Gebiet:	Jotunheimen
Termin:	ab Mitte/Ende August 2017 (wenn die Schulferien in Norwegen beendet sind)
Dauer:	14 – 18 Tage
Teiln.:	max. 7
Anreise:	mit Flugzeug nach Oslo

Neben der Wanderung wollen wir auch Oslo und evtl. Bergen besichtigen.

Wer Interesse hat, meldet sich bitte
bei Ingeborg Frank Tel. 0681 812362
E-Mail: Ingeborg.Frank@t-online.de
Evtl. Nachmeldungen bis März 2017 möglich.

Hallo liebe Mitglieder,

habt Ihr nicht auch schon mal mit dem Gedanken gespielt, euch ehrenamtlich zu betätigen? Nicht ganz viel, aber zwei- oder dreimal monatlich, donnerstags von 16.00 bis 18.30 Uhr?

Unser Verein mit mehr als 2.000 Mitgliedern ist sehr stolz und dankbar, dass er seine komplette Organisation bis heute noch nur durch Ehrenamtliche bewältigen kann, und das in allen Bereichen! Dazu gehört auch unsere Geschäftsstelle in der Rosenstraße 31, in Saarbrücken, in der sozusagen alle Fäden zusammenlaufen. Die Geschäftsstelle ist dienstags und donnerstags in der Zeit von 16.00 bis 18.30 Uhr mit ganz wenigen Ausnahmen immer durch Damen oder Herren des Geschäftsstellen-Teams besetzt.

Für den Donnerstag suchen wir noch eine Dame oder einen Herrn, der uns unterstützt.

Der oder die neue Ehrenamtliche müsste

- Telefonanrufe oder persönliche Anfragen beantworten
- Mit dem PC vertraut sein und selbständig E-Mails schreiben, beantworten und weiterleiten können
- Mit Word und Excel arbeiten können
- Sich mit der Zeit ein wenig Hintergrundwissen über die verschiedenen Bereiche im Verein aneignen
- Zuverlässig kleine Geldeinnahmen und –ausgaben abwickeln können
- Den Verleih des Bergsteigermaterials und der Bibliothek betreuen.

Bitte rufen Sie uns an (s.u.) oder schicken Sie eine E-Mail (info@dav-saarbruecken.de), wenn Sie Interesse oder und weitere Fragen dazu haben. Wir würden uns sehr über Ihre Unterstützung freuen!

Die Geschäftsstellenleitung
Wolfgang Dinger, mobil (01 57) 85 04 60 65) und
Gabi Scherer, Festnetz (0 68 98) 6 28 09
oder dienstags und donnerstags 16.00 bis 18.30 Uhr
Festnetz: (06 81) 6 77 02

MITGLIEDERBEWEGUNGEN 2016

Stand zum 31.12.2015	2.026
Anmeldungen 2016	197
Abmeldungen 2016 (davon 5 verstorben)	115
Bestand zum 31.12.2016	2.108

DAV-SONDERWERTUNG

1. Flensburg liebt dich MARATHON

1. Flensburg liebt dich MARATHON 2017

Der Sportverein Freie Waldorfschule Flensburg veranstaltet in Kooperation mit der Sektion Flensburg des Deutschen Alpenvereins am 4. Juni 2017 den „1. Flensburg liebt dich Marathon“.

In diesem Rahmen wird auch eine Sonderwertung über die Marathon- und Halbmarathondistanz des Deutschen Alpenvereins durchgeführt. Für die Teilnahme an der Alpenvereinswertung können sich alle Mitglieder im DAV mit Nennung ihrer Sektion anmelden.

Mit der Auflage der Sonderwertung für den DAV am Pfingstsonntag 2017 bietet der „1. Flensburg liebt dich Marathon“ ein Novum in der Historie der Laufwettbewerbe. Ausführliche Informationen gibt es unter: ***www.flensburg-marathon.de***

ANMELDUNGEN VON NOVEMBER 2016 BIS JANUAR 2017

Gärtner, Petra	66606 St. Wendel
Jenal, Jürgen	66740 Saarlouis
Braun, Jutta	66459 Kirkel
Fleischmann, Christel	66299 Friedrichsthal
Rauber, Marie	66636 Tholey
Heid, Harald	66130 Saarbrücken-Eschringen
Blass, Simone	66130 Saarbrücken-Eschringen
Würfel, David	66787 Wadgassen
Hehl, Saskia	66787 Wadgassen
Langenbahn, Lilly	66265 Heusweiler-Holz
Reidenbach, Christian	66121 Saarbrücken
Weber, Yannick	66578 Schiffweiler
Hermann, Frank	66346 Püttlingen
Sommer, Prisca	66663 Merzig
Schoch, Justine	66121 Saarbrücken
Laubach, Marc	66130, Saarbrücken
Miethke, Nadine	66130, Saarbrücken
Schmitt, Alexander	66386 St. Ingbert
Hampel-Schmitt, Bettina	66386 St. Ingbert
Schmitt, Paula	66386 St. Ingbert
Schanné, Ulrich	66399 Mandelbachtal
Blasius, Dirk	66271 Kleinblittersdorf
Blasius, Katja	66271 Kleinblittersdorf
Blasius, Simon	66271 Kleinblittersdorf
Blasius, Sarah	66271 Kleinblittersdorf
Blasius, Elias	66271 Kleinblittersdorf
Streibart, Corinna	66111 Saarbrücken
Vollmer, Lennard	66127 Saarbrücken
Scherer, Marvin	66346 Püttlingen
Ottmers, Jan	66333 Völklingen
Ottmers, Birgit	66333 Völklingen
Ottmers, Lukas	66333 Völklingen
Ottmers, Tobias	66333 Völklingen
Osowski, Kamil	66802 Überherrn
Da Cunha Stankevicins, Luiza	66802 Überherrn
Drumm, Clara	66450 Bexbach
Ihmann, Katja	66119 Saarbrücken
Ihmann, Hannes	66119 Saarbrücken
Ihmann, Anneke	66119 Saarbrücken
Franzen, Christa	66111 Saarbrücken
Biewer, Klaus	66424 Homburg
Loew, Hermann	66111 Saarbrücken
Gärtner, Petra	66606 St. Wendel
Jenal, Jürgen	66740 Saarlouis
Braun, Jutta	66459 Kirkel
Fleischmann, Christel	66299 Friedrichsthal
Rauber, Marie	66636 Tholey
Heid, Harald	66130 Saarbrücken-Eschringen
Blass, Simone	66130 Saarbrücken-Eschringen
Würfel, David	66787 Wadgassen
Hehl, Saskia	66787 Wadgassen
Langenbahn, Lilly	66265 Heusweiler-Holz
Reidenbach, Christian	66121 Saarbrücken
Weber, Yannick	66578 Schiffweiler
Hermann, Frank	66346 Püttlingen
Sommer, Prisca	66663 Merzig
Schoch, Justine	66121 Saarbrücken
Laubach, Marc	66130, Saarbrücken
Miethke, Nadine	66130, Saarbrücken
Schmitt, Alexander	66386 St. Ingbert
Hampel-Schmitt, Bettina	66386 St. Ingbert

Wir freuen uns über alle neuen Mitglieder und wünschen uns, dass sie sich recht häufig an unseren zahlreichen und vielseitigen Veranstaltungen beteiligen. *Der Vorstand*

TRAINING IM LUDWIGSGYMNASIUM UND IM RAPID

Dienstags gibt es jetzt
Hallentraining in der Aula des Ludwigsgymnasiums
(Zugang von der Heuduckstraße Richtung Schulhof und dann direkt rechts. Dort auch Parkmöglichkeit während des Trainings).

18:00 - 19:00 Uhr für Jugendliche von 12 – 26
19:00 – 20:00 Uhr für Erwachsene.

Lt.: Oliver Schaan (Sportstudent), ✆ (01 52) 2 37 09 125,
E-Mail: schaan.oliver@yahoo.de

Stabilisations- und Ganzkörpertraining

Wann: dienstags
18:30 – 19:30 Uhr Jugend
19:30 – 20:30 Uhr Erwachse

Wo: Rapid Fitness Studio
Deutschherrnpfad 14,
66117 Saarbrücken
näheres auf Seite: 11

DATENSCHUTZERKLÄRUNG

Informationen zum Datenschutz

Wir möchten Sie darüber informieren, dass die von Ihnen in Ihrer Beitrittserklärung angegebenen Daten über Ihre persönlichen und sachlichen Verhältnisse (sogenannte personenbezogene Daten) gleichermaßen auf Datenverarbeitungs-Systemen der Sektion, der Sie beitreten, wie auch des Bundesverbandes des Deutschen Alpenvereins (DAV) gespeichert und für Verwaltungszwecke der Sektion bzw. des Bundesverbandes verarbeitet und genutzt werden. Verantwortliche Stelle im Sinne des § 3 (7) BDSG ist dabei die Sektion der Sie beitreten.

Wir sichern Ihnen zu, Ihre personenbezogenen Daten vertraulich zu behandeln und nicht an Stellen außerhalb des DAV, weder außerhalb der Sektion, noch außerhalb des Bundesverbandes, weiterzugeben. Sie können jederzeit schriftlich Auskunft über die, bezüglich Ihrer Person gespeicherten Daten erhalten und Korrektur verlangen, soweit die bei der Sektion und der Bundesgeschäftsstelle gespeicherten Daten unrichtig sind. Sollten die gespeicherten Daten für die Abwicklung der Geschäftsprozesse der Sektion, bzw. des Bundesverbandes nicht erforderlich sein, so können Sie auch eine Sperrung, gegebenenfalls auch eine Löschung Ihrer personenbezogenen Daten verlangen.

Der Bundesverband des DAV sendet periodisch das Mitgliedermagazin DAV Panorama in der von Ihnen gewählten Form (Papier oder Digital) zu. Sollten Sie kein Interesse am DAV Panorama haben, so können Sie dem Versand bei Ihrer Sektion des DAV schriftlich widersprechen.

Nach einer Beendigung der Mitgliedschaft werden Ihre personenbezogenen Daten gelöscht, soweit sie nicht, entsprechend der steuerrechtlichen Vorgaben, aufbewahrt werden müssen.

Eine Nutzung Ihrer personenbezogenen Daten für Werbezwecke findet weder durch die Sektion, den Bundesverband, noch durch Kooperationspartner des Bundesverbandes des Deutschen Alpenvereins statt.

Ich habe die oben stehenden Informationen zum Datenschutz zur Kenntnis genommen und akzeptiert.

Nutzung der E-Mail-Adresse durch Sektion und Bundesverband
ch willige ein, dass die Sektion sowie der Bundesverband des DAV meine E-Mail-Adresse zum Zwecke der Übermittlung der von mir ausgewählten Medien nutzt. Eine Übermittlung der E-Mail-Adresse an Dritte ist dabei ausgeschlossen.

Nutzung der Telefonnummer durch Sektion und Bundesverband
Ich willige ein, dass die Sektion sowie der Bundesverband des DAV, soweit erhoben, meine Telefonnummern zum Zwecke der Kommunikation nutzen. Eine Übermittlung der Telefonnummern an Dritte ist dabei ausgeschlossen.

Datenschutzbeauftragter:
Prof. Dr. Rolf Lauser
Dr.-Gerhard-Hanke-Weg 31
85221 Dachau
E-Mail: rolf@lauser-nhk.de

– AUSBILDUNG –
BERGWANDERN TEIL 1

Termin:	21. bis 23. April 2017
Meldeschl.:	17.02.2017 Anmeldung bitte mit kompletter Anschrift und Telefon, vorzugsweise per mail
Gebiet:	Frankreich, Vogesen, Tanet, Honeck
Standort:	voraussichtl. Refuge de Trois Fours
Leit./Meld.:	Wolfgang Reinstädtler, Tel.: 06893/987570 e-mail: Gerda.und.Wolfgang@t-online.de / Leo Lauer, Tel.: 01520/2552747, e-mail: goalpin@live.de
Teilnehmerz.:	min. 5, max. 25
Vorbespr.:	21.03.2017, 18.00 Uhr in der ASS-Geschäftsstelle, Rosenstr. 31, Saarbrücken
Kursinhalte:	Tourenplanung, Gehtechniken in weglosem Gelände und Schnee, Orientierung, alpine Gefahren
Vorauss.:	keine
Ausrüstung:	Wanderschuhe, Rucksack, Stöcke + Kompass soweit vorhanden
Kursgebühr:	40,00 € für DAV Mitglieder, 60,00 € für Nicht-DAV-Mitglieder
Teiln.-kosten	zusätzl. ca. 37,00 € für Übern. incl. HP und Fahrtk. (Fahrgem. n. Absprache)

STABILISATIONS- UND GANZKÖRPERTRAINING
-
AB SOFORT IM FITNESS-STUDIO

Hallo Sportsfreunde,
pünktlich zum Frühling gibt es gute Neuigkeiten! Durch eine Kooperation mit dem ***Rapid Fitness Studio*** konnten wir endlich eine der aktuellen Trainingsstätte nahe gelegene Räumlichkeit organisieren, welche unser bisher hauptsächlich geräteloses Stabilisations- und Ganzkörpertraining in der Aula des Ludwigsgymnasiums optimieren wird.

So ist es uns ermöglicht worden zwei Termine (Jugendliche/Erwachsene) pro Woche auf den Trainingsflächen im Studio durchzuführen.

Wann:
dienstags
18:30 – 19:30 Uhr Jugendtraining
19:30 – 20:30 Uhr Erwachsenentraining

Wo: Rapid Fitness Studio
Deutschherrnpfad 14
66117 Saarbrücken

Das neue Programm beginnt pünktlich ab sofort Da unser Training auf der dort öffentlich zugänglichen Trainingsfläche stattfindet werden die einzelnen Trainingsschwerpunkte etwas spezifischer als bisher gestaltet. Diesbezüglich stehe ich jedoch mit den Verantwortlichen vor Ort in Verbindung, um abwechslungsreiche Trainingstermine zu gewährleisten.

Eine zeitliche Flexibilität wie momentan üblich wird es in den neuen Räumlichkeiten nicht geben, um einen reibungslosen Ablauf aller Trainierenden zu garantieren.

Also bitte pünktlich umgezogen zu den Zeiten erscheinen!

Sollten Fragen aufkommen, setzt euch gerne mit mir in Verbindung.

Handynummer: 015223709125
E-mail: schaan.oliver@yahoo.de

JUGEND/JASS-TERMINKALENDER

Dienstags: Krafttraining
Sportschule Saarbrücken, Halle 43, 19:30 – 21:00 Uhr

Hallentraining in der Aula des Ludwigs-gymnasiums(Zugang von der Heuduckstraße Richtung Schulhof und dann direkt rechts. Dort auch Parkmöglichkeit während des Trainings).
für ***Jugendl. von 12-26 Jahre*** 18.00 – 19.00
für ***Erwachsene*** 19.00 – 20.00 Uhr
Lt.: Oliver Schaan (Sportstudent)
Tel.: 0152 / 23709125
Mail: schaan.oliver@yahoo.de

Stabilisations- und Ganzkörpertraining
Ab sofort im Rapid Fitness Studio
Deutschherrnpfad 14, 66117 Saarbrücken
dienstags: 18:30 – 19:30 Uhr Jugendtraining
19:30 – 20:30 Uhr Erwachsenentraining

Donnerstags: Hallentraining

Kinder von ca. 7 – 12 Jahre
Turnhalle Schmollerstraße 18:00 – 19:00 Uhr
L.: Andreas Rothgerber

Jugend von 12 - 18 Jahre
Turnhalle Schmollerstraße 19:00 – 20:00 Uhr,
L.: Andreas Rothgerber

Erwachsene Turnhalle Schmollerstraße
20:00 – 21:30 Uhr, L.: Birgit Ibelshäuser

Kletterwand in der Sporthalle Ensdorf

Öffnungszeiten: Freitag 16:00 – 22:00 Uhr

Samstag und Sonntag:
Lt. Aushang in der Halle oder zu erfragen beim Hausmeister, ✆ (0 68 31) 5 95 01 (In den Schulf. geschl.)

Montags: ***Kinderklettern in Ensdorf***
jeden Montag von 16:30 –18:30 Uhr
Teilnehmer: Kinder von 6 bis 12 J.
Leitung: Johannes Helmer,
✆ mobil (01 75) 6 82 40 78

Freitags: Klettern in Ensdorf 16.00 - 17.30 Uhr

Eltern- Kind-Klettern für Kinder von 6 – 12 J.
Leitung: Stefan Hafner, (Tel. 06831 / 62817),
Leo Lauer, Johannes Helmer 17.30 – 19.00 Uhr

Jugend-Klettern
für Jugendl. von 12- 18 Jahren
Leitung: Stefan Hafner (Tel. 06831 / 62817),
Wolfgang Gebhardt (Tel. 0160 / 8278595)
ab 19.00 Uhr

offener Klettertreff für Erwachsene
Leitung: Wolfgang Gebhardt

JUGEND/JASS-KLETTERN

Auch 2017 zum letzten Mal!

Die traditionelle Kletterfahrt der Jugend in die Pfalz soll auch 2017 stattfinden! Ich werde mich um den Jugendzeltplatz Bruchweiler-Bärenbach bemühen (über die Vergabe entscheidet die Gemeinde erst im Januar).

Die Fahrt geht von Mi., 14. Juni bis So., 18. Juni.

Die Kosten werden wohl bei einem Grundbetrag von 15,00 € für alle Teilnehmer und weiteren 10,00 € pro Tag liegen. Ich denke, das ist fair gegenüber allen, die nicht die ganze Zeit bleiben können oder wollen. Im nächsten Heft werde ich das Ganze wohl präzisieren können.

Für Fragen Interessierter stehe ich gern zur Verfügung.
W. Gebhardt 0681 41320 oder 0160 8278595

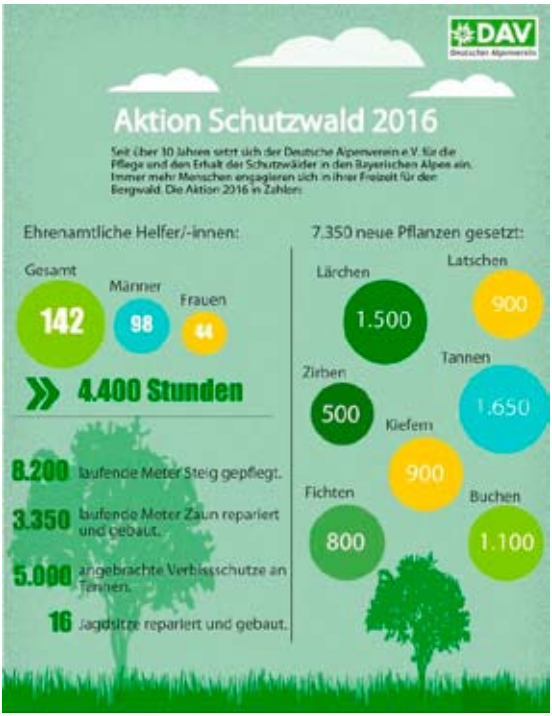

Foto: © DAV

7.350 Bäume gepflanzt und 4.400 Arbeitsstunden geleistet

Aktion Schutzwald: Deutscher Alpenverein bedankt sich für großes Engagement

Über 140 freiwillige Helfer und Helferinnen beteiligten sich in diesem Jahr wieder an der Aktion Schutzwald. Damit war das Programm nahezu ausgebucht: Von April bis Oktober reparierten die Teilnehmer insgesamt mehr als 10.000 Meter Steige und Zäune, setzten 7.350 Pflanzen, erneuerten 16 Jagdsitze und brachten circa 5.000 Verbissschutze an Tannen an. Dabei leisteten die Freiwilligen gut 4.400 ehrenamtliche Arbeitsstunden – und setzten sich so von Sonthofen über Bad Reichenhall bis nach Bad Tölz für den Erhalt der Schutzwälder ein.

Alpenverein und LichtBlick bieten jetzt Edelweiß-Strom an

Der Deutsche Alpenverein (DAV) und das Energie- und IT-Unternehmen LichtBlick kooperieren: Erstmals gibt es mit dem gemeinsamen Produkt "Edelweiß-Strom" ein Angebot für DAV-Mitglieder, das zu 100 Prozent aus erneuerbaren Quellen stammt. „Wir möchten unsere Mitglieder für Ökostrom begeistern und mehr Kohlendioxid einsparen", sagt DAV-Hauptgeschäftsführer Dr. Olaf Tabor. „Edelweiß-Strom ist für uns ein weiterer wichtiger Schritt in Richtung Klimaschutz."

Bilanz der DAV-Hauptversammlung

Die Hauptversammlung des Deutschen Alpenvereins ist vorbei. Am 11. und 12. November 2016 haben rund 600 Delegierte aus 355 DAV-Sektionen engagiert debattiert und richtungsweisende Entscheidungen getroffen. Es ging vor allem um zukunftsfähigen Bergsport und ein klares Bekenntnis zum Naturschutz.

Alle Ergebnisse der DAV-Hauptversammlung, weiterführende Informationen erhalten Sie hier: www.alpenverein.de/presse

Wandern in der Natur stärkt Leib & Seele

JAHRESBERICHT 2016 DER WANDERGRUPPE

Während sich in den vergangenen Jahren mehrere Aktive aus Alters- bzw. Krankheitsgründen zurückgezogen haben, machen alle 20 (!!!) Wanderleiterinnen und –leiter aus 2016 auch im Jahre 2017 ehrenamtlich weiter. Sie organisieren und führen gemütliche, aber auch anspruchsvolle Wanderungen. Dieses ehrenamtliche Engagement verdient besondere Anerkennung und ein herzliches Dankeschön!

Der Wanderplan 2017 ist inzwischen verteilt.
Er ist auch auf unserer Homepage unter
www.dav-saarbruecken.de

abrufbar. Also einfach mal reinklicken und unter dem Link »Wandergruppe« nachsehen. Einzelne gedruckte Exemplare liegen auf unserer Geschäftsstelle sowie bei unserem langjährigen Sponsor Horizont-Outdoor, Großherzog-Friedrich-Str. 59, 66111 Saarbrücken, während der Geschäftszeiten zur Abholung bereit.

Die von Wolfgang Dinger erstmalig geführte »Neujahrswanderung« am 08.01.2017 war - trotz des widrigen Winter-Wetters mit Glatteis und Schnee - mit immerhin 12 TeilnehmerInnen ein Erfolg! Nun blicken wir voller Erwartung auf das vor uns liegende Wanderjahr und freuen uns auf viele schöne Touren!
Mit dem Wunsch auf gutes Wanderwetter
grüßt Euch herzlich Euer

K.H. Scherer

Karl-Heinz Scherer
DAV-Wanderwart und –Wanderleiter

Der Vorstand des Alpenvereins und Skiclubs Saarbrücken e.V. (ASS) mit dem Vorsitzenden Leo Lauer (re.) ehrt langjährige Mitglieder und bedankt sich bei den ehrenamtlichen Mitarbeitern.

DER ASS FEIERTE SEINE JUBILARE UND EHRENAMTLICHEN

Am 09. Dezember 2016 trafen sich Vereinsleitung, alle ehrenamtlich für unseren Verein Tätigen und langjährige Vereinsmitglieder wieder zu der jährlichen Jahresabschlussveranstaltung. Wichtig ist es dem Vorstand dabei, sich mit offizieller Ehrung und einem festlichen Abendessen bei jenen zu bedanken, die dem Verein schon seit Jahren als Mitglied die Treue halten.
Anerkennung und aufrichtigen Dank zollt Leo Lauer, der neue 1. Vorsitzende, aber auch seinem Amts-vorgänger, Wolfgang Schirra, den zahlreichen ehrenamtlichen Mitarbeitern, ausgebildeten Führungskräften und Helfern, ohne deren kontinuierliche und engagierte Mitarbeit der über 2.000 Mitglieder zählende Verein sein umfangreiches Sport- und Ausbildungsprogramm nicht anbieten könnte, und ohne die seine Vereinsverwaltung nicht funktionieren würde.

Erni Müller (li.) wurde geehrt für 60 Jahre Mitgliedschaft

AUF EINEN BLICK:
Alle Jubilare (auch die, die bei der Feierstunde nicht dabei sein konnten):

60 Jahre Mitgliedschaft im ASS:
Erni Müller

50 Jahre: Peter Haasper, Hannelore Haasper, Dr. Hans-J. Kornadt

40 Jahre: Dr. Hans-Michael Weicken, Helga Lampel, Thomas Götten, Susanne Backes-Keck, Oswald Bühl, Annemarie Bühl, Gisela Dill, Werner Zimmer, Gerd Bach, Gernot Nieder, Manfred Ney, Fritz Burbes, Wolfgang Schirra, Erich Freis

25 Jahre: Knut Duchêne, Jürgen Latz, Monika Schwarz, Norbert Schwarz, Birgit Wiegand, Sabine Kirsch, Edmund Hautz, Tanjeff Bourgett, Verena Schilly, Karin Kirsch, Stefan Petri, Jürgen Bernarding, Arnulf Ochs, Lothar Tull, Franz Leist, Jutta Helfen, Dieter Körner, Daniel Grieger, Henrike Brauße, Helmut Heilmann

Text: Marion Moritz
Fotos: Klaus Kahlert

MOUNTAINBIKE-AUSBILDUNGSKURS 2017

Nach dem Erfolg im vergangenen Jahr wird auch 2017 wieder ein Kurs rund ums Mountainbiken angeboten. Inhalt des Kurses ist der richtige Umgang mit dem Mountainbike im Gelände. Dabei werden den Teilnehmern Sicherungstechniken und Fahrtechniken zur Bewältigung von schwierigeren Stellen im Gelände vermittelt. Der Kurs ist für alle geeignet, die sich für den Mountainbike-Sport interessieren und bereits erste Erfahrungen mit dem Mountainbike gesammelt haben.

Beginn: 24.03.2017 - 18:00 Uhr
Ende: 26.03.2017 - nachmittags

Alle weiteren Informationen zur Ausbildung findet Ihr auf der DAV-Homepage der Sektion Saarbrücken:
www.dav-saarbruecken.de
Anmeldeschluss: 12.03.2017

WEITERE MOUNTAINBIKE-TOUREN 2017 (FÜR DAS ERSTE HALBJAHR)

13. Mai 2017
Luxemburg (Süden) mit Local Guide (Tagestour)
Im Süden von Luxemburg befindet sich ein spannendes Mountainbike-Revier - Terre Rouge - das Land der roten Erde, das wir zusammen mit einem Local Guide erkunden.
Alle weiteren Infos + Anmeldeschluss zur Tour unter www.dav-saarbruecken.de

24. + 25. Juni 2017
Mountainbike-Touren im Rahmen der Sektionsfahrt zur Sonnwendfeier
Auch 2017 werden wieder Mountainbike-Touren rund um die Herberge Schantzwasen angeboten.
Alle weiteren Infos + Anmeldeschluss zur Tour unter www.dav-saarbruecken.de

Fragen und Anmeldung zu Ausbildung und Touren direkt an: Robin.Pahlig@web.de oder Tel: 0173-892 44 22

JAHRESBERICHT 2016 DER TOURENGRUPPE

Keine gemütlichen, dafür aber meist anspruchsvolle Wanderungen im kleinen Kreis, das findet Ihr bei der Tourengruppe. So auch im vergangenen Jahr 2016:

			Tage/Etappen	Anzahl	km	Höhenmeter	Teilnehmer
17.01.2016	Maikammer - Kalmit - Neustadt	Johann Betz	1		18	668	16
26.02.2016	Mehlinger Heide	Johann Betz	1		13	160	7
28.02.2016	Wanderung am Donnersberg	Marlies Becker	1		26	945	7
11.03.2016	Von Schopp nach Kaiserslautern	Johann Betz	1		19	326	4
20.03.2016	Neustadt-Hellerplatz	Johann Betz	1		22	630	11
01.04.2016	Lemberg-Dahn	Johann Betz	1		18	360	4
02.04.2016	Merzalben-Hermersbergerhof	Gerda und Wolfgang	1		24	710	3
08.04.2016	Von Schönau nach Bruchweiler-Bärenbach	Johann Betz	1		20	696	10
18.04.2016	Bundenthal-Dahn	Johann Betz	1		18	604	7
29.04.2016	Wanderung zur Pfälzischen Weltachs	Johann Betz	1		18	380	8
01.05.2016	Biberpfad in Berschweiler	Gerda und Wolfgang	1		19	584	11
05.06.2016	Leininger Burgenweg	Gerda und Wolfgang	1		23	540	7
11.06. - 12.06.2016	Wanderungen bei Annweiler	Gerda und Wolfgang	2		39	1.570	4
06.07. - 17.07.2016	Grande Traversata delle Alpi IV (GTA)	Gerda und Wolfgang	10		130	10.225	7
21.08.2016	Vauban-Steig mit Schleife	Gerda und Wolfgang	1		25	691	10
23.08. - 25.08.2016	Luttenbach-près-Munster	Johann Betz	3		44	2.400	4
25.09.2016	Bliesgau Tafeltour	Gerda und Wolfgang	1		27	655	3
26.09.2016	Rothenbergweg	Johann Betz	1		12	214	5
09.10.2016	Haldenrundweg Luisenthal Halde Viktoria	Gerda und Wolfgang	1		23	545	4
11.10.2016	Rinnthal - Eußerthal - Gräfenhausen - Annweiler	Johann Betz	1		16	686	2
21.10.2016	Annweiler - Trifels - Rehberg - Asselstein - Annweiler	Johann Betz	1		15	605	8
23.10.2016	Über den Schusterpfad zum Rimbachsteig	Marlies Becker	1		19	884	12
27.10.2016	Pfälzer Käschteweg	Johann Betz	1		18	600	1
28./29.10. - 01.11.2016	Wanderungen in den Südvogesen (Metzeral)	Gerda und Wolfgang	4		85	3.830	7
06.11.2016	Bietzerberger	Marlies Becker	1		18	280	5
14.11.2016	Wilgartswiesen über Spirkelbach nach Lug	Johann Betz	1		21	693	4
16.11.2016	Wanderung am Kalten Mittwoch	Johann Betz	1		15	270	4
20.11.2016	Von der Elendsklamm zur Sickinger Höhe	Marlies Becker	1		18	400	5
29.11.2016	Merzalben-Leimen	Johann Betz	1		18	640	3
04.12.2016	Schlossbergtour und Herzog-Karl-II-August-Pfad	Gerda und Wolfgang	1		23	520	5
28.12.2016	Wanderung zwischen den Jahren	Johann Betz	1		13	400	27
	Summe				**817**	**32.711**	6,9
	Tagestouren		27	27	519	14.686	7,1
	Mehrtagestouren		19	4	298	18025	5,5
	Summe		**46**	**31**	**817**	**32.711**	

Die ursprünglich geplante 2-tägige Fahrradwanderung in Annweiler wurde wetterbedingt als Wanderung durchgeführt.

Auf unseren Mehrtageswanderungen folgten wir im Juli dem 4. Teilstück des Alpenweitwanderweges Grande Traversata delle Alpi (GTA) von Quincinetto im Aostatal nach Noasca im Valle dell' Orco. Mit 7 Teilnehmern wanderten wir in 10 Etappen insgesamt 130 km (10.225 m Aufstieg, 9.130 m Abstieg).

Unsere diesjährige Vogesenwanderung im Oktober jährte sich zum 11. Mal (natürlich immer von einem anderen Ausgangsort). Diesmal starteten wir von Metzeral. In den 4 Tagen legten wir 85 km und 3.830 Höhenmeter zurück.

Mehrtages- und 27 Tageswanderungen) erfolgreich und unfallfrei durchgeführt. ***Wir erwanderten insgesamt 817 km und 32.711 Höhenmeter.***

Ich bedanke mich bei den Wanderführer/Innen Marlies Becker, Gerda Reinstädtler, Johann Betz und bei allen, die zum Gelingen unserer Veranstaltungen beigetragen haben.

Ich hoffe, dass das Jahr 2017 ebenso erfolgreich wird und dass sich wieder genügend Mitglieder für unsere Arbeit interessieren bzw. an unseren Wanderungen teilnehmen.

Wolfgang Reinstädtler

Training

DIENSTAGS:

Krafttraining Sportschule Saarbrücken
Halle 43
19:30 – 21:00 Uhr

Hallentraining Aula Ludwigsgymnasium
Ludwigsgymnasium (Zugang von der Heuduckstr. Richtung Schulhof, dort auch Parkmöglichkeit während des Trainings, und dann direkt rechts)
18.00 – 19.00 Uhr für Jugend
Ltg. von 12-26 Jahre
19.00 – 20.00 Uhr für Erwachsene
Leitung: Oliver Schaan
Tel.: (01 52) 23 70 91 25
E-Mail: schaan.oliver@yahoo.de

Stabilisations- und Ganzkörpertraining
Ab sofort im Rapid Fitness Studio
Deutschherrnpfad 14, 66117 Saarbrücken
dienstags: 18:30 – 19:30 Uhr Jugendtraining
19:30 – 20:30 Uhr Erwachsenentraining

DONNERSTAGS:

Hallentraining Turnhalle Schmollerstraße

Kinder von ca. 7 – 12 Jahre
Turnhalle Schmollerstraße
18:00 – 19:00 Uhr
Leitung: Andreas Rothgerber

Jugend von 12 - 18 Jahre
Turnhalle Schmollerstraße
19:00 – 20:00 Uhr
Leitung: Andreas Rothgerber

Erwachsene
Turnhalle Schmollerstraße
20:00 – 21:30 Uhr
Leitung: Birgit Ibelshäuser

Alpenverein und Skiclub Saarbrücken
Skischule Saarbrücken e.V.
Rosenstr. 31 · 66111 Saarbrücken
Tel. (06 81) 6 77 02 · Fax (06 81) 6 77 19
E-mail : info@dav-saarbruecken.de
www.dav-saarbruecken.de

Klettern

Kletterwand in der Sporthalle Ensdorf

Öffnungszeiten:	Montag	16:30 – 21:00 Uhr
	Mittwoch	18:00 – 21:00 Uhr
	Donnerstag	20:00 – 22:00 Uhr
	Freitag	16:00 – 22:00 Uhr

Samstag + Sonntag: Laut Aushang in der Halle oder zu erfragen beim Hausmeister, ✆ (0 68 31) 5 95 01 (In den Schulf. geschl.)

Montags: ***Kinderklettern in Ensdorf***
jeden Montag von 16:30 –18:30 Uhr
Teilnehmer: Kinder von 6 bis 12 J.
Leitung: Johannes Helmer,
✆ mobil (01 75) 6 82 40 78

Freitags: **Klettern in Ensdorf**

16.00 - 17.30 Uhr
Eltern- Kind-Klettern für Kinder von 6 – 12 J.
Leitung: Stefan Hafner,
(Tel. 06831 / 62817), Leo Lauer,
Johannes Helmer

17.30 – 19.00 Uhr
Jugend-Klettern
für Jugendl. von 12- 18 Jahren
Leitung: Stefan Hafner (Tel. 06831 / 62817), Wolfgang Gebhardt (Tel. 0160 / 8278595)

ab 19.00 Uhr
offener Klettertreff für Erwachsene
Leitung: Wolfgang Gebhardt

Wenn Sie Näheres über die einzelnen Termine erfahren möchten, dann informieren Sie sich bitte auf den entsprechenden Heftseiten dieses ASS-INFO.

März 2017

03.03. – 05.03.17	4-Tages-Skitour im westlichen Berner Oberland
05.03. – 11.03.17	Langlaufen und Schneeschuhwandern am Herzogenhorn
11.03.17	Wandergruppe: Sonnenaufgang auf dem Jakobsweg
12.03.17	Saarländischer Skischultag 2017 in La Bresse
15.03.17	Wandergruppe: Wandern und Baden in Merzig
15.03.17	Beiratssitzung

19.03.17	Tourengruppe: Eußerthal und Trifels
24.03. -26.03.17	MTB Ausbildungskurs
25.03.17	Ski: Training Skihalle Amnéville
26.03.17	Tourengruppe: Schopp – Kaiserslautern
26.03. – 31.03.17	Skihochtouren: Skitour am Rechenpass
29.03.17	Wandergruppe: Wandern und Baden in Merzig

April 2017

01./02.04.17	Klettern: Workshop Klettertechnik
02.04.17	Wandergruppe: Störche im Glantal
02.04.17	Radtouren: Alsenztal-Radweg
07.04. – 13.04.17	Skihochtouren: Skidurchquerung Sellrain
08.04. – 13.04.17	Ski: Krimmler Rennsportwoche
09.04.17	Tourengruppe: Von Lambrecht über den Totenkopf nach Neustadt
09.04.17	Wandergruppe: Rund um das Untere Bliestal
09.04. oder 10.04.- 13.04	Schneeschuhwandern im Montafon
14.04. – 17.04.17	Sektionsfahrt Ostern in die Silvretta
21.04. – 23.04.17	Ausbildung: Bergwandern Teil 1
23.04.17	Wandergr.: Saarpolygon bei Ensdorf
29.04.17	Wandergr.: Am und um den Schaumberg
29.04. – 07.05.17	Wandergruppe: Wandern im Naturpark Südeifel

Mai 2017

01.05.17	Wandergr.. in den Wonnemonat Mai
04.05., 11.05., 18.05.17	Ausbildung: DAV Kletterschein Toprope indoor
06./07.05.17	Klettern: Workshop Sturzangst und Sturztraining
07.05.17	Wandergr.: Wasserfälle und Höhlen auf dem eifelsteig
07.05.17	Ski: Training Skihalle Amnéville
11.05., 13.05.17	Ausbildung: Klettersteigkurs: Theorie und Praxis
13.05.17	MTB- Tour Luxemburgs Süden
13.05.17	Wandergr.: Bohnentalrunde
13./14.05.17	Klettern mit Kindern im Elsass
14.05.17	Radtouren: Über die Höhen des Bliesgaus
17.05.17	Mitgliederversammlung
20.05.17	Ski: Training Skihalle Amnéville
20./21.05.17	Ausbildung: Ab in die Pfalz: Mobile Sicherungsmittel
20./21.05.17	Freies Klettern am Krappenfels
20.05. – 27.05.17	Radreise an der Loire
21.05.17	Wandergr.: Zu den beiden Saarquellen
24.05. – 28.05.17	Skihochtour: Gotthardpass
24.05. – 28.05.17	Ski: Rennkader-Training Kaprun
25.05.17	Wandergr.: Mühlenbach-Schluchten-Tour
25.05. – 28.05.17	Wandergruppe: Frühling in den Vogesen
25.05. – 28.05.17	Klettern: Klettern im Frankenjura
27.05.17	Wandergr.: Orchideen auf dem Eiderberg

Juni 2017

01.06., 08.06., 22.06.17	Ausbildung: DAV Kletterschein Vorstieg indoor
05.06.17	Wandergr.: Orchideen in Montenach
10.06.17	Ski: Training Skihalle Amnéville
11.06.17	Wandergr.: Felsenweg bei Waldhölzbach
11.06.- 17.06.17	Wandergr.: Haute Savoie
14.06. – 18.06.17	Jugend: Kletterfahrt in die Pfalz
18.06.17	Wandergr.: 3. Lebacher Wander-Halbmarathon
18.06.17	Tourengruppe: Schopp – Waldfischbach-Burgalben
23.06. – 25.06.17	Sektionsfahrt Sonnwende Vogesenhütte
24.06.17	Ski: Training Skihalle Amnéville
24./25.06.17	MTB-Touren zur Sonnwendfeier
24.06. – 01.07.17	Tourengruppe: Wanderungen in den Dolomiten

Juli 2017

01.07. – 06.07.17	Sommer in die Silvretta

09.07.17	Wandergr.: Um Homburg-Jägersburg
14.07. – 25.07.17	Balkan für Genießer
16.07.17	Wandergr.: Durchs Löstertal
16.07. – 22.07.17	Hochtouren im Valoise
17.07. – 23.07.17	Ausbildung: Alpiner Basiskurs für Fels und Eis
22.07.17	Ski: Training Skihalle Amnéville
23.07.17	Wandergr.: Zum Château de Lichtenberg

August 2017

01.08. – 11.08.17	Grande Traversata delle Alpi
05.08.17	Ski: Training Skihalle Amnéville
06.08.17	Wandergr.: Zum Waldfest nach Starkenbrunnen
13.08.17	Wandergr.: Durch´s Fischbachtal
13.08. – 19.08.17	Wandergr.: Stubai-Runde, 1. Teil
13.08. – 19.08.17	Ausbildung: Eiskurs mit Spaltenbergung
17.08. – 30.08.17	Tourengruppe: Grande Traversata delle Alpi V
19.08.17	Ski: Training Skihalle Amnéville
20.08.17	Wandergr.: Zum Dorffest nach Schwerdorff
27.08.17	Wandergr.: Panoramaweg von Perl
Mitte/Ende August:	Bergwandern: Hüttenwanderung Norwegen

September 2017

02.09.17	Ski: Training Skihalle Amnéville
02.09. – 08.09.17	Bergwandern: Bergsteigerabschlusstour
03.09.17	Wandergr.: Auf den Spuren der Gräfin von der Leyen
10.09.17	Tourengruppe: Kaltensteinpfad und Mühlenbach-Schluchten
10.09.17	Wandergr.: Entlang der verlorenen Heimat
16.09.17	Ski: Training Skihalle Amnéville
17.09.17	Radtouren: Vom Ostertal ins Glantal
17.09.17	Wandergr.: Mit Norbert in´s Drohntal
24.09.17	Tourengruppe: Besseringen über Cloef nach Mettlach
24.09.17	Wandergr.: Theel-Prims-Erlebnisweg
24.09. – 03.10.17	Wandergr.: Wanderpotpourri
25.09. – 03.10.17	Klettern: Klettern im Frankenjura
29.09. – 04.10.17	Tourengruppe: Wanderungen auf dem GR 5 durch die Vogesen
30.09.17	Ski: Training Skihalle Amnéville
30.09. – 03.10.17	Wandergr.: Vogesenherbst

Oktober 2017

01.10.17	Wandergr.: Wo Blies und Nahe entspringen
08.10.17	Wandergr.: Zu den Spuren von Peter Wust
08.10. – 13.10.17	Ski: Rennkader-Training Kaprun
14.10.17	Wandergr.: Zur Traumschleife 111 Saar-Hunsrück-Steig
15.10.17	Wandergr.: Trifels - Madenburg
21.10.17	Ski: Training Skihalle Amnéville
22.10.17	Wandergr.: Aussichtsfelsen um Lug
29.10.17	Wandergr.: Traumrunde bei Göttelborn

November 2017

04.11.17	Ski: Training Skihalle Amnéville
05.11.17	Tourengruppe: Wanderung im Donnersberggebiet
12.11.17	Wandergr.: Zwischen Völklingen und Bous
18.11.17	Ski: Training Skihalle Amnéville
22.11.17	Tourengruppe: Wanderung in der Pfalz

Dezember 2017

02.12.17	Ski: Training Skihalle Amnéville
03.12.17	Wandergr.: Adventwanderung
16.12.17	Ski: Training Skihalle Amnéville
17.12.17	Wandergr.: Wachenbergrunde
28.12.17	Wandergr.: Krippenwanderung

Januar 2018

05.01.18	Ski: Rennkader-Training Kaprun

Rennkader Trainings- und Renntermine der Saison 2017

Kaprun/Kitzsteinhorn	Fasching / 26.02. - 03.03.2017
Christi Himmelfahrt	24.05.bis 28.05.2017
Herbstferien	08.10. bis 13.10.2017
Weihnachtsferien	01.01.bis 05.01.2018

Die Ausschreibungen werden den Athleten per E-Mail direkt zugestellt.

Training in der Skihalle Amnéville:
Meldung bis spätestens mittwochs 18:00h vor dem u.g. Termin per E-Mail an Heinz Müller

Samstage

25.03.2017	02.09.2017
07.05.2017	16.09.2017
20.05.2017	30.09.2017
10.06.2017	21.10.2017
24.06.2017	04.11.2017
22.07.2017	18.11.2017
05.08.2017	02.12.2017
19.08.2017	16.12.2017

An dem Training in der Skihalle können auch rennsportorientierte Erwachsene teilnehmen. Bei ausreichender Schneelage ab Dezember findet samstags Training im Nord-oder Südschwarzwald statt.

Das reichhaltige Angebot an Terminen stellt eine Auswahl dar. Die Termine im Oktober oder November können sich ev. ändern, wenn zu anderen Zeiten Slalomtraining in der Halle möglich ist.

Abfahrt und Treffpunkt:
8:15 Uhr Parkplatz Decathlon Stiring Wendel oder direkt in der Skihalle im inneren Eingangsbereich.
Rückkehr: 13:00 Uhr Parkplatz Decathlon Stiring Wendel
Kosten:
Je nach Alter und Tageszeit Liftpässe in der Skihalle zwischen 17,00 und 25,00 € pro Trainingseinheit.
Das Guthaben auf den Liftkarten aus der abgelaufenen Saison behält Gültigkeit.

Meldungen und Info: Heinz Müller Tel. mobil 0175 5270311, 06898-935565
E-Mail: heinz.mueller-sbsb@t-online.de

Siegerehrung der Rennen in Todtnauberg 2016

Training in Kaprun 2016

Zwischenbericht zur laufenden Saison 2016/17

Nach Ende der Wettkämpfe in der 1. Osterferienwoche 2016 wurde bereits Mitte April das Skitechniktraining wieder aufgenommen und die Athleten hatten die Möglichkeit bis kurz vor Weihnachten 14-tägig samstags am Trainingsangebot in der Skihalle Amneville teilzunehmen.

An dem Feiertagswochenende Christi Himmelfahrt und während der Herbst-und Weihnachtsferien konnten wir jeweils mehrtägige Trainingsmaßnahmen bei sehr guten Schnee- und Witterungsbedingungen mit fast allen Mitgliedern der Renngruppe im Stubaital und in Kaprun durchführen. Wir hoffen, dass die Athleten in der nun laufenden Wettkampfsaison erfolgreich an den angebotenen Rennen teilnehmen können.

Heinz Müller

www.horizont-outdoor.de

HORIZONT

BERGSPORT • TREKKING • WANDERN

Frühjahr 2017
Die neue Kollektion ist da

BERATUNG · QUALITÄT · SERVICE

Horizont-Outdoor
Großherzog-Friedrich-Straße 59
66111 Saarbrücken

Telefon: (0681) 6 31 96
Telefax: (0681) 6 82 77
e-mail: info@horizont-outdoor.de

Öffnungszeiten:
Mo-Fr 10-19 Uhr
Sa 10-15 Uhr

Saarbahnhaltestelle und Parkplätze gegenüber auf dem Landwehrplatz

Kursgebühren für Ausbildungskurse, Skihochtouren, Hochtouren, Bergwanderungen und Kletterfahrten sind auf das **ASS-Konto bei der Sparkasse Saarbrücken, IBAN: DE30 5905 0101 0000 6915 76, BIC: SAKSDE55XXX** zu überweisen. Dabei ist unbedingt auf dem Zahlungs-beleg die **Kurs-Nr. (z.B. A-01 oder W-05) anzugeben.** Erst mit Eingang der Kursgebühr gilt die Anmeldung als verbindlich.

Kursgebühren für Ausbildungskurse, Skihochtouren, Hochtouren, Bergwanderungen und Kletterfahrten müssen bis spätestens Meldeschluss des jeweiligen Kurses entrichtet sein. Kann kein Zahlungseingang verzeichnet werden, ist die Teilnahme ausgeschlossen.

Materialausleihe nur an Sektionsmitglieder

AUSBILDUNG

Kurs A – 07 Bergwanderkurs – Teil 1

Termin: 21.-23.04.2017
Leitung: Wolfgang Reinstädtler
Telefon: 06893 987570
E-Mail: gerda.und.wolfgang@t-online.de
Anmeldeschl.: 15.03.2017 (Anmeldung bitte mit kompletter Anschrift und Telefon-Nr. , vorzugsweise per email)
Teilnehmerz.: min. 5, max. 25
Ort: Vogesen, voraussichtlich Refuge de Trois Fours
Ausrüstung: Wanderschuhe, Rucksack
Kursgebühr: 40 EUR (60 EUR für Nicht-DAV-Mitglieder)
Kosten: zusätzlich ca. 40 EUR für Übernachtung inkl. HP; Fahrtkosten (Fahrgem. nach Absprache)
Inhalt: Tourenplanung, Gehtechniken in weglosem Gelände, Orientierung
Vorauss.: keine

Kurs A – 08 DAV-Kletterschein Toprope indoor (Der Kurs umfasst alle 3 Termine)

Termin: 04.05., 11.05. und 18.05.2017 jeweils 18:30 – ca. 21:00 Uhr
Leitung: Stefan Hafner Telefon: (0 68 31) 6 28 17 E-Mail: esa-hafner@t-online.de
Teilnehmerz.: max. 12
Ausrüstung: Sportkleidung u. Turn- oder Bergschuhe, die übrige Ausrüstung kann gestellt werden.
Kursgebühr: Für ASS-Mitglieder u. Bergfreunde Saar: Erwachsene 30 €, Kinder ab 10 Jahre u. Jugendliche 20 €, Nichtmitglieder jeweils 45 bzw.30 €
Ort: Kletterhalle Ensdorf
Inhalt: Ausbildung zum sicheren Toprope-Klettern in der Halle, Erwerb des DAV-Kletterscheins Toprope
Vorauss.: Keine

Kurs A – 09 Klettersteigkurs

Termin: 11.05.2017 (Theorie), 13.05.2017 (Praxis); Teilnahme am Theorieteil ist für Anfänger Voraussetzung für die Teilnahme am Praxisteil)
Leitung: Alexander Dornhöfer
Telefon: 0170 122 422 9
E-Mail: admzg83@gmail.com
Anmeldeschl.: 01.05.2017 (Anmeldung bitte mit kompletter Anschrift und Telefon-Nr. , vorzugsweise per email)
Teilnehmerz.: min. 5, max. 12
Ort: Theorieteil: Geschäftsstelle des ASS, Rosenstraße 31, Sbr., Praxisteil: Kirn
Ausrüstung: Klettergurte, Helme und Klettersteigsets können in begrenztem Maße in der Geschäftsstelle ausgeliehen werden
Kursgebühr: 20 EUR (30 EUR für Nicht-DAV-Mitglieder)
Inhalt: Materialkunde, Bewegungslehre und Sicherungstechnik für Klettersteige
Vorauss.: Bergwanderkurs, grundlegende Knotentechniken

Kurs A – 10 Ab in die Pfalz – Mit mobilen Sicherungsmitteln auf Pfälzer Gipfel

Termin: 20. und 21.05.2017
Leitung: Alexander Dornhöfer
Telefon: 0170 122 422 9
E-Mail: admzg83@gmail.com
Anmeldeschl.: 20.04.2017 (Anmeldung bitte mit kompletter Anschrift und Telefon-Nr. , vorzugsweise per email)
Teilnehmerz.: min. 4, max. 10
Ort: Südpfalz
Ausrüstung: Klettergurte, Helme, Kletterschuhe, nach Möglichkeit sind Seile und mobile Sicherungsger. mitzubringen
Kursgebühr: 40 EUR (60 EUR für Nicht-DAV-Mitglieder)
Inhalt: Dieser Kletterkurs vermittelt den Umgang mit mobilen Sicherungsgeräten im Pfälzer Sandstein. Mit Schlingen, Keilen und Friends werden wir einige leichtere Routen klettern und so im Umgang mit dem Material vertraut werden.

Vorauss.: Klettern im 5. UIAA-Grad, Kletterschein Vorstieg oder entsprechendes Sicherungskönnen

Kurs A – 11 DAV-Kletterschein Vorstieg indoor (Der Kurs umfasst alle 3 Termine)
Termin: 01.06., 08.06. und 22.06.2017
Leitung: Stefan Hafner
Telefon: 06831 62817
E-Mail: esa-hafner@t-online.de
Teilnehmerz.: max. 12
Ausrüstung: Sportkleidung, eigenes Klettermaterial bitte mitbringen, Gurte u. Sicherungs-geräte können ggf. ausgeliehen werden.
Kursgebühr: Für ASS-Mitglieder u. Bergfreunde Saar: Erwachsene 30 €, Jugendliche 20 €, Nichtmitglieder jeweils 45 bzw. 30 €
Kosten: 2 x Eintrittsgeld für kommerzielle Kletter- hallen
Ort: 1. Termin in der Kletterhalle Ensdorf, 2. u. 3. Termin in kommerziellen Kletterhallen
Inhalt: Ausbildung zum sicheren Vorstiegsklettern in der Halle, Erwerb des DAV-Kletterscheins Vorstieg
Vorauss.: Umfassende Kenntnisse im Toprope-Klettern u. –Sichern, mind. 5. Schwierigkeitsgrad im Toprope

Kurs A – 12 Alpiner Basiskurs für Fels und Eis
Termin: 17. – 23.07.2017
Leitung: Arne Keller
Telefon: 0041 767245476
E-Mail: arnekeller@web.de
Anmeldeschl.: 15.06.2017 (Anmeldung bitte mit kompletter Anschrift und Telefon-Nr. , vorzugsweise per Mail)
Vorbespr.: Nach Absprache, ggf. wird der Termin im nächsten Heft benannt
Teilnehmerz.: min. 4, max. 8
Gebiet: Österreich, Silvretta
Unterkunft: Saarbrücker Hütte
Ausrüstung: Komplette Skitourenausrüstung; LVS-Geräte, Schaufel, und möglich)
Kosten: ca. 40 EUR pro Übernachtung inkl. HP und Fahrtkosten (Fahrgem. nach Absprache)
Kursgebühr: 95 EUR (140 EUR für Nicht-DAV-Mitglieder)
Inhalt: Begehen von Firn und Eis, Blockwerk, Schrofen, Schotter, usw. Grundkenntnisse im Klettern und Klettersteiggehen, Sicherungstechnik, Orientierung, Wetter und alpine Gefahren. (Gehen mit Steigeisen, Anseilen am Gletscher, Gehtechniken in Fels, Firn und Eis)
Vorauss.: Kondition für Bergwanderungen von 4 bis 5 Stunden; sonst keine; Grundlegende Knotentechniken sind von Vorteil, werden aber auch erklärt und geübt.

Wir sichern im Kurs mit dem halbautomatischen Sicherungsgerät SMART („Autotuber"), andere Sicherungsmöglichkeiten werden angesprochen.

Kurs A – 14 Eiskurs mit Spaltenbergung
Termin: 13.08.2017 bis 19.08.2017
Leitung: Harald Rohrbacher
Telefon: 06825 44151 oder 0177 8071677
Vorbespr.: Nach Absprache, ggf. wird der Termin im nächsten Heft benannt

Teilnehmerz.: min. 4, max. 8
Gebiet: Schweiz, Sustenpass (Urner Alpen)
Unterkunft: Tierbergli-Hütte
Ausrüstung: Für Skitouren bzw. Hochtouren, Klettergurte, Helme, Steigeisen und Pickel können in begrenztem Maße in der Geschäftsst. ausgeliehen werden
Kosten: ca. 40 EUR pro Übernachtung inkl. HP und Fahrtkosten (Fahrgem. nach Absprache)
Kursgebühr: 95 EUR (140 EUR für Nicht-DAV-Mitglieder)
Inhalt: Anseilen am Gletscher, Handhabung des Eispickels, Gehen mit Steigeisen, Stufenschlagen, Anbringung von Fixpunkten im Eis, Bewegungstechniken im Steileis, Ausbildung Spaltenbergung mit Gletschertour.
Vorauss.: Teilnahme am Firnkurs und/oder Alpiner Basiskurs

Kurs A – 15: Eltern sichern ihre Kinder
Termin: Nach Bedarf
Ort: Kletterhalle Ensdorf
Leitung/Meld.: Stefan Hafner, Tel. 06831 / 62817 e-mail: esa-hafner@t-online.de
Kursinhalt: Vermittlung der Kenntnisse und Schulung von Sicherungs- und Klettertechniken bei Kindern (Einbinden, sichern, ablassen). Sinnvoll auch zum Einstieg ins wöchentliche Kinderklettern.
WICHTIG: Pro Erwachsener - genau ein Kind. Die Kinder nehmen an den drei Terminen teil! Das Kind ist mit der Anmeldung des Erwachsenen automatisch angemeldet, muss also nicht zusätzlich angemeldet werden.

Mehrere Kinder pro Erwachsenen sind aus Sicherheitsgründen nicht möglich. -
Vorauss.: keine Vorkenntnisse,
Ausrüstung: Sportkleidung und Turn- oder Bergschuhe. Die übrige Ausrüstung kann gestellt werden,
Teilnehmerz.: max. 12
Kosten: 1 Erwachsener mit Kind: 35,--€
Für DAV Mitglieder 15,--€ günstiger
Anmeldung: bitte mit kompletter Anschrift und Telefon-Nr. , vorzugsweise per mail

Kurs A – 16: Hochtouren im Valoise
Termin: 16.07. - 22.07.2017
Ort: Valoise in Frankreich
Leitung: Harald Rohrbacher
Telefon: (0 68 25) 4 41 51
oder (01 77) 8 07 16 77
Ausrüstung: Für Skitouren bzw. Hochtouren Klettergurte, Helme, Steigeisen und Pickel können in begrenztem Maße in der Geschäftsstelle ausgeliehen werden.

SKIHOCHTOUR

Kurs SH – 06 4-Tagesskitour im westlichen Berner Oberland
Termin: 03. – 05.03.2017
Beginn: Freitag früh in Bern
Ende: Sonntag Nachmittag
Beschreibung: Die mehrtägige Tour führt durch den attraktivsten Teil des westlichen Berner Oberlandes, wo sich die beiden berühmten Gipfel Wildhorn und Wildstrubel befinden. Auf der Tour wird man mit einer überwältigenden Aussicht auf die nahen Walliser Viertausender belohnt. Schwierigkeit: WS, ca. 1200 Hm täglich.
Vorauss.: sicheres Aufsteigen mit Fellen, Abfahren im unpräparierten Gelände in allen Schneearten und mit Rucksack, Umgang mit LVS
Teilnehmerz.: min. 3, max. 6
Teiln.gebühr: 50,- Euro
Plus Kosten für Unterkunft und Verpflegung vor Ort
Ausrüstung: komplette Skitourenausrüstung (Ausleihe in Metz Sporthaus Chullanka; oder in Bern, dann bitte vorher bei mir melden), LVS- Geräte, Schaufel und Sonde (können in der Geschäftsstelle ausgeliehen werden)
Leitung: Sina Schneider
Anmeldung: bis 19.02.2017 (per mail an: sinas@immerda.ch)

Kurs SH – 07 Skitour am Reschenpass - mäßig anspruchsvolle Erlebnistouren
Termin: 26. bis 31.03.2017
Gebiet: Reschenpass, Berggasthof Rojen (Standquartier)
Leitung: Frank, Ingeborg gemeinsam mit Stefan Elmer
Telefon: p. 0681 / 812362 oder 02631 / 47787
E-Mail: Ingeborg.Frank@t-online.de oder stefelmer@aol.com
Anmeldeschl.: 07.02.2017
Vorbespr.: nach tel. Absprache
Teilnehmerz.: min. 3, max. 10
Org.-beitrag: 50,-- €
Vorauss.: Skihochtourenkurs oder genügend Skitourenerfahrung
Ausrüstung: komplette Skitourenausrüstung; LVS-Geräte, Schaufel und Sonde können auf der Geschäftsstelle ausgeliehen werden **Kurs SH – 08 Skidurchquerung Sellrain**
Termin: 07.04. - 13.04.2017
Gebiet: Sellrain
Unterkunft: AV-Hütten
Leitung: Martin Bettinger
Telefon: 0176 411 611 01
Email: info@martin-bettinger.de
Anmeldeschl.: 15.01.2017
Vorbespr.: nach Vereinbarung
Teilnehmerz.: mind. 3, max. 7
Kursgebühr: 100 €
Kosten: ÜN mit Halbpension in AV-Hütten
Vorauss.: Skitourenerfahrung. Aufstiege bis 1000 hm mit Gepäck.
Ausrüstung: Komplette Skitourenausrüstung. Direkt im Anschluss besteht die Möglichkeit, die Osterfeiertage auf der Saarbrücker Hütte zu verbringen. (Gesonderte Anmeldung zur traditionellen Sektionsfahrt)

Kurs SH – 09 Skihochtour an Christi Himmelfahrt – mäßig anspruchsvolle Erlebnistouren
Termin: 24. bis 28. Mai 2017
Gebiet: Schweiz, Gotthardpass (wenn offen)
Leitung: Frank, Ingeborg
Telefon: p. 0681 / 812362
E-Mail: Ingeborg.Frank@t-online.de
Anmeldeschl.: 20.04.2017
Vorbespr.: nach tel. Absprache
Teilnehmerz.: min. 3, max. 6
Org.-beitrag: nach Absprache
Vorauss.: Skihochtourenkurs oder genügend

Skitourenerfahrung
Ausrüstung: komplette Skitourenausrüstung; LVS-Geräte, Schaufel und Sonde können auf der Geschäftsstelle ausgeliehen werden

KLETTERN

HINWEIS: Die Ausbildungskurse für den Bereich Klettern sind unter der Rubrik „Ausbildung" veröffentlicht!

Kurs K – 01 Klettern mit Kindern
13.5. & 14.5.2017
Leitung: Benjamin Hötzer, Tel.: 0151-75069475
Anmeldung: Alexander Dornhöfer
email:admzg83@gmail.com
Dieser Kurs richtet sich an alle Eltern, die mit Ihren Kindern einen Tag am Fels verbringen möchten. Wir treffen uns im Elsaß an einem kinderfreundlichen Felsen und unterstützen uns gegenseitig bei der Betreuung der Kinder. So hat jeder die Gelegenheit, ausgiebig zu klettern und seine Kinder währenddessen unter Aufsicht zu wissen. Beim Klettern bekommt Ihr wertvolle Tipps und Tricks zu Sicherheit und Technik.

Kurs K – 02 Workshop Klettertechnik
Inhalt: Verbesserung der Klettertechnik, die Standardbewegung als Klettertechnik-Leitbild, Videoanalyse
Vorauss.: Kletterkönnen UIAA 5+, Kletterschein Vorstieg o. entspr. Sicherungskönnen
Termin: 01. und 02. April 2017
Anmeldeschl.: 01.03.2017
Ort: Kletterhalle Ensdorf und Kletterfelsen der Region
Kursgebühr: 60 Euro (Nicht-DAV-Mitgl. 90 Euro)
Teilnehmerz.: Min 4, max 6
Leitung: Arne Keller, arnekeller@web.de, tel. +41767245476
(Anmeldungen bitte nur per Email)

Kurs K – 03 Freies Klettern: 20.5 & 21.5.2017 sowie 24.6. & 25.6.2017
Leitung: Benjamin Hötzer, Tel.: 0151-75069475
Anmeldung: Alexander Dornhöfer
email:admzg83@gmail.com
Freies Klettern am Krappenfels (Lützelburg). Gemeinsam klettern wir an diesem Wochenende ausdauernde und technische Routen. Der Krappenfels verfügt über 2 große Sektoren, in denen von einfachen bis zu sehr harten Routen alles zu finden ist. Sowohl Plaisierkletterer, als auch ambitionierte Kletterer kommen auf ihre Kosten und können Tipps zu technischen Fragen bekommen.

Kurs K – 04 Workshop Sturzangst und Sturztraining
Termin: 06. und 07.05. 2017
Inhalt: Strategien zur Bewältigung von Sturz- und Vorstiegsangst, Sturztraining, Sicherungs-Update.
Vorauss.: Kletterkönnen UIAA 5+ (am Naturfels im Vorstieg), Kletterschein Vorstieg oder entspr. Sicherungskönnen.
Anmeldeschl.: 01.04.2017
Ort: Kletterhalle und Kletterfelsen der Region
Kursgebühr: 60 Euro (Nicht-DAV-Mitgl. 90 Euro)
Teilnehmerz.: Min 4, max 6
Leitung: Arne Keller, arnekeller@web.de tel. +41767245476 (Anmeldungen bitte nur per Email)

Kurs K – 05 Klettern im Frankenjura
Übern.: Campingplatz Stierberg
Termin: 25.-28. Mai 2017
Vorauss.: Kletterschein Vorstieg oder entsprechende Kenntnisse
Anmeldeschl.: 15.04.2017
Leitung: Arne Keller, arnekeller@web.de, tel. +41767245476
(Anmeldungen bitte nur per Email)

Kurs K – 06 Klettern im Frankenjura
Übern.: Campingplatz Stierberg
Termin: 25. September - 3. Oktober 2017
Vorauss.: Kletterschein Vorstieg oder entsprechende Kenntnisse
Anmeldeschl.: 15.08. 2017
Leitung: Arne Keller, arnekeller@web.de, tel. +41767245476
(Anmeldungen bitte nur per Email)

BERGWANDERN

Kurs BW – 01 Bergwanderung - Hüttenwanderung Norwegen 2017 (Jotunheimen)
Termin: Mitte/Ende August 2017 (14-17 Tage, wenn die Schulferien in Norwegen beendet sind)
Gebiet: Jotunheimen
Leitung: Frank, Ingeborg
Telefon: p. 0681 / 812362

E-Mail: Ingeborg.Frank@t-online.de
Anmeldeschl.: war im September 2016, evtl. Nachmeldung bis März 2017 möglich
Vorbespr.: nach Vereinbarung
Teilnehmerz.: min. 3, max. 7
Kursgebühr: nach Absprache
Schwierigkeit: Kat. 3
Vorauss.: Trittsicherheit, Schwindelfreiheit
Anreise: mit Flugzeug nach Oslo, dann mit Bus oder Bahn weiter
Inhalt: Bergwanderung von Hütte zu Hütte, Neben der Wanderung wollen wir auch Oslo besichtigen

Kurs BW – 02 Bergsteigerabschlusstour
Termin: 02.09.2017 bis 08.09.2017
Leitung: Harald Rohrbacher
Telefon: 06825 44151 oder 0177 8071677
Vorbespr.: nach Absprache in der ASS-Geschäftsstelle, Rosenstraße 31, Sbr.
Teilnehmerz.: min. 4
Gebiet: Touren im Ortlergebiet
Ausrüstung: Für Skitouren bzw. Hochtouren; Klettergurte, Helme, Steigeisen und Pickel können in begrenztem Maße in der Geschäftsstelle ausgel. werden.
Kosten: zusätzlich ca 40 EUR pro ÜN inkl. HP zzgl. Fahrtkosten (Fahrgem. n. Abspr.)
Kursgebühr: 70 EUR (100 EUR für Nicht-DAV-Mitglieder)
Vorauss.: Teilnahme am Basiskurs für Fels und Eis oder Eiskurs

SEKTIONSFAHRTEN

Ostersektionsfahrt
Termin: 14.-17.04.2017
Leitung: Alexander Dornhöfer
Telefon: 0170 4221229
Email: admzg83@gmail.com
Anmeldeschl.: 15.01.2017
Vorbespr.: 06.04.2017 um 18 Uhr in der ASS-Geschäftsstelle, Rosenstraße 31, Sbr.
Gebiet: Österreich, Silvretta
Unterkunft: Saarbrücker Hütte
Ausrüstung: Für Skitouren bzw. Hochtouren; Klettergurte, Helme, Steigeisen und Pickel können in begrenztem Maße in der Geschäftsst. ausgeliehen werden.
Kosten: ca. 40 EUR pro Übernachtung inkl. HP zzgl. Fahrtkosten (Fahrgem. n. Abspr.)
Kursgebühr: Für alle Aktivitäten werden keine Führergebühren erhoben
Inhalt: Es werden Ski-Hochtouren und Schneeschuhtouren unter fachkundiger Leitung organisiert und geführt.

Sektionsfahrt zur Sonnwendfeier in den Vogesen
Termin: 23.-25.06.2017
Leitung: Stefan Hafner / Alexander Dornhöfer
Telefon: 0170 4221229
Email: admzg83@gmail.com
Anmeldeschl.: 20.05.2017, Anmeldung erfolgt telefonisch bei den Hütteneigentümern und 0033389773011
Für MTB-Touren Anmeldungen bitte bis 20.05.2017 an Robin Pahlig
Tel. 0173-8924422 oder
E-mail: robin.pahlig@web.de
Vorbespr.: 06.04.2017 um 18 Uhr in der ASS-Geschäftsstelle, Rosenstraße 31, Sbr.
Gebiet: Vogesen
Unterkunft: DAV Vertragshaus Auberge du Schantzwasen
Kosten: ca 40 EUR pro Übernachtung inkl. HP zzgl. Fahrtkosten (Fahrgem. nach Absprache)
Kursgebühr: Für alle Aktivitäten werden keine Führergebühren erhoben
Inhalt: Leichte bis mittelschwere Wanderungen, Spaziergänge, Kinderprogramm, Spielen, Kletterübungen für Jung und Alt, MTB-Touren und vieles mehr

Sommersektionsfahrt
Termin: 01.-06.07.2017
Leitung: Leo Lauer
Telefon: 01520 2552747
Email: goalpin@live.de
Anmeldeschl.: 21.06.2017
Vorbespr.: 21.06.2017 um 18 Uhr in der ASS-Geschäftsstelle, Rosenstraße 31, Sbr.
Gebiet: Österreich, Silvretta
Unterkunft: Saarbrücker Hütte
Kosten: ca 40 EUR pro Übernachtung inkl. HP zzgl. Fahrtkosten (Fahrgem. nach Absprache)
Kursgebühr: Für alle Aktivitäten werden keine Führergebühren erhoben
Inhalt: Geführte und organisierte Wanderungen sowie Hoch- und Klettertouren in allen Schwierigkeitsgraden

TOURENGRUPPE PROGRAMM 2017

Hinweis für alle Touren:
Es wird um telefonische Rückfrage beim Organisator gebeten, ob die Tour wie geplant stattfinden kann. Weitere Details zu den Touren werden ggf. kurzfristig unter www.dav-saarbruecken.de (Rubrik Tourengruppe – Termine) eingestellt.

19.03.2017 Eußerthal und Trifels
Zuganfahrt (SB ab 8.07 Uhr, IGB ab 8.18 Uhr), Autoanfahrt möglich
Treff: 10 Uhr Bhf Annweiler. ca. 25 km
Org.: Marlies Becker
E-Mail: marielube@t-online.de
Tel: (0 68 94) 38 21 83

26.03.2017 Schopp - Kaiserslautern
Wir wandern auf dem Pfälzer Waldpfad von Schopp nach Kaiserslautern.
Länge: 21 km, Steigungen: 530 m, Gefälle: 510 m
Rucksackverpflegung, Anreise mit dem Zug
Org.: Gerda und Wolfgang Reinstädtler
E-Mail: Gerda.und.Wolfgang@t-online.de
Tel.: (0 68 93) 98 75 70

09.04.2017 Von Lambrecht über den Totenkopf nach Neustadt
Vom Bhf. Lambrecht geht es ins Elmsteiner Tal zur Ruine Spangenberg, von dort hinauf zum Studerbild und zur Totenkopfhütte. Durch das Finstertal und das Kaltenbrunner Tal steigen wir dann ab nach Neustadt.
ca. 21 km, 500 Hm, 6 Std. Gehzeit, Schlusseinkehr in Neustadt, unterwegs Rucksackverpflegung.
Treffpunkt: Bahnhof St. Ingbert 08:40 Uhr (geänderte Zeit!) oder Bahnhof Lambrecht 10:10 Uhr
Org.: Johann Betz, (0 68 94) 3 57 63),
E-Mail: jj_betz@yahoo.de

18.06.2017 Schopp - Waldfischbach-Burgalben
Wir wandern auf dem Pfälzer Waldpfad von Schopp nach Waldfischbach-Burgalben.
Länge: 28 km, Steigungen: 520 m, Gefälle: 540 m, Rucksackverpflegung
Anreise mit PKW (Fahrgemeinschaft)
Org.: Gerda und Wolfgang Reinstädtler
E-Mail: Gerda.und.Wolfgang@t-online.de
Tel.: (0 68 93) 98 75 70

24.06. - 01.07.2017
Wanderungen in den Dolomiten
Übernachtung im Hotel Tschurtschenthaler in Toblach. Tageswanderungen bis zu 1.100 Höhenmeter im Auf- und Abstieg, gute Kondition erforderlich
Anmeldeschluss: 15.03.2017 (max. 8 Teilnehmer/innen), Anreise: 24.06.2017
Org.: Gerda und Wolfgang Reinstädtler
E-Mail: Gerda.und.Wolfgang@t-online.de
Tel.: (0 68 93) 98 75 70

17.08. bis 30.08.2017
Grande Traversata delle Alpi V
Die GTA führt bei gewaltiger 4.000er-Kulisse auf alten Saumwegen durch den italienischen Westalpenbogen bis ans Mittelmeer. Wir werden in diesem Jahr weitere Etappen von Noasca bis Susa gehen (mit Gepäck). Die Gehzeiten sind bis zu 8:45 Stunden am Tag (insgesamt fast 11 Stunden), somit ***nur für geübte Bergwanderer!*** Übernachtung in Hütte, Posto Tappa oder Hotel
Anmeldeschluss: 31.03.2017
Anreise mit Zug: 17.08.2017 (max. 7 Teilnehmer/innen), Org.: Gerda und Wolfgang Reinstädtler
E-Mail: Gerda.und.Wolfgang@t-online.de
Tel: (0 68 93) 98 75 70

10.09.2017 Kaltensteinpfad und Mühlenbach-Schluchten-Tour
Länge: 25 km, 625 Höhenmeter
Rucksackverpflegung
Anreise mit PKW (Fahrgemeinschaft)
Org.: Gerda und Wolfgang Reinstädtler
E-Mail: Gerda.und.Wolfgang@t-online.de
Tel.: (0 68 93) 98 75 70

24.09.2017 Von Besseringen über die Cloef nach Mettlach
Zuganfahrt (SB ab 9.31 Uhr, IGB ab 9.14 Uhr), Autoanfahrt möglich, Treff. 10.11 Uhr Bhf Besseringen, ca. 20 km
Org.: Marlies Becker
E-Mail: marielube@t-online.de
Tel: (0 68 94) 38 21 83

29.09. bis 04.10.2017
Wanderungen auf dem GR 5 durch die Vogesen
Der GR 5 verläuft von Norden nach Süden durch die Vogesen. Bei seinem teils mäanderförmigen Weg verbindet er die schönsten Flecken der Vogesen miteinander. Wir wandern in diesem Jahr die ersten Etappen von Wissembourg nach Saverne.
Übernachtung in Gasthaus oder Hotel (Doppelzimmer)
Tageswanderungen bis 6 Gehstunden (7 - 8 h mit Pausen), Anmeldeschluss: 15.07.2017 (max. 8 Teilnehmer/innen)
Anreise mit Zug: 29.09.2017
Org.: Gerda und Wolfgang Reinstädtler
E-Mail: Gerda.und.Wolfgang@t-online.de
Tel: (0 68 93) 98 75 70

05.11.2017 Wanderung im Donnersberggebiet
Zuganfahrt (SB ab 8.47 Uhr, IGB ab 8.57 Uhr), Autoanfahrt möglich
Treff. 10.00 Uhr Bhf Rockenhausen
ca. 20 km
Org.: Marlies Becker
E-Mail: marielube@t-online.de
Tel: (0 68 94) 38 21 83

22.11.2017 Wanderung in der Pfalz
Zuganfahrt, Tr.: 9:00 Uhr Bahnhof St. Ingbert
Org.: Johann Betz,
E-Mail: jj_betz@yahoo.de
Tel: (0 68 94) 3 57 63

Ohne festen Termin
Höhenwege und Gipfelziele in den Zillertaler Alpen
Übernachtung in Hütten
Termin und Details nach Absprache
Teiln.: mind. drei, max. fünf
Org.: Johann Betz
E-Mail: jj_betz@yahoo.de
Tel: (0 68 94) 3 57 63

Ohne festen Termin
Seniorenwanderungen
Auch im Winter 2016/2017 werden bei geeignetem Wetter Kurzwanderungen (bis 18 km) durchgeführt. Interessenten werden kurzfristig per E-Mail informiert.
Org.: Johann Betz
E-Mail: jj_betz@yahoo.de
Tel.: (0 68 94) 3 57 63

Drei Zinnen *Foto: Wolfgang Reinstädtler"*

Radtouren am Mittwoch 2017

Auch in diesem Jahr sollen wieder in den Monaten April bis September mittwochs Radtouren abwechselnd mit Tourenrad (meist auf Asphalt) und Mountainbike (meist auf unbefestigten Wegen) stattfinden.

Termine: Nach telefonischer Rückfrage/ Abstimmung mit einem der Organisatoren.

Treffpunkt: Treffpunkt und Art der Tour (Tourenrad oder MTB) werden jeweils kurzfristig festgelegt.

Organisation: Rainer Lorscheider, (06 81) 6 31 82
Hans Marx, (06 81) 4 96 51

Radtouren 2017

Wir hoffen, auch für 2017 ein attraktives Programm zusammengestellt zu haben und freuen uns auf neue Gesichter bei den Touren. Wir fahren nur bei geeigneter Witterung. Es wird um Rückfrage beim Organisator gebeten, ob die Tour wie geplant stattfinden kann. Bei Bahnanfahrt ist Anmeldung wegen der Fahrkarte erforderlich. Weitere Details zu den Touren werden bei Bedarf kurzfristig unter www.dav-saarbruecken.de (Rubrik Tourengruppe – Termine) eingestellt.

02. April 2017 – Alsenztal-Radweg
Ca. 80 km, Zuganfahrt
SB ab 08:47 Uhr; St. Ingbert ab 08:57 Uhr
Org.: Marlies Becker,
E-Mail: marielube@t-online.de, (0 68 94) 38 21 83

14. Mai 2017 – Über die Höhen des Bliesgaus
Ca. 70 km, Tr.: 10:00 Uhr Ortseingang St. Ingbert-Sengscheid, Org.: Marlies Becker, E-Mail: marielube@t-online.de, (0 68 94) 38 21 83

20. – 27. Mai 2017 – Radreise an der Loire
Wir radeln 345 km in 6 Etappen zwischen 49 und 66 km mit Gepäck. Näheres siehe Termine der Randwandergruppe; http://www.dav-saarbruecken.de/index.php/radwandergruppe.
Übernachtungen in Hotel, Pension, Privatzimmer oder Jugendherberge. Anreise und Übernachtung in Orleans: 20.05.2017.
Anmeldeschluss: 16.02.2017 (maximal 8 TeilnehmerInnen).
Org.: Gerda und Wolfgang Reinstädtler,
E-Mail: Gerda.und.Wolfgang@t-online.de,
(0 68 93) 98 75 70

17. September 2017 – Vom Ostertal ins Glantal
Ca. 70 km, Zuganfahrt
SB ab 09:35 Uhr, Altenwald ab 09:47 Uhr
Org.: Marlies Becker, E-Mail: marielube@t-online.de, (0 68 94) 38 21 83

Mehrtagesfahrten

(noch ohne festen Termin)

Rhone-Radweg
Von Andermatt über den Furkapass bis ???
Anreise und Gepäcktransport mit demAuto
Termin: Nach Öffnung des Furkapasses / nach Absprache. Ca. 80 km pro Tag
Org.: Helmut Kunz, Johann Betz, E-Mail: jj_betz@yahoo.de, (0 68 94) 3 57 63

Kanal- und Flussradwege im Elsass und Umgebung – Kurzreise mit Gepäck
Termin kurzfristig nach Wetterlage und Absprache
Org.: Johann Betz, E-Mail: jj_betz@yahoo.de, (0 68 94) 3 57 63

Datum	WanderleiterIn	Wanderstrecke/-gebiet	Beginn, Treffpunkt, Besonderes	Gehstrecke (km), Gehzeit (Stdn.), Höhenmeter (Hm), (ca.-Angaben)
11.03. Samstag	Markus Rischmann	Sonnenaufgang auf dem Jakobsweg	Anmeldung zum Frühstück erforderlich bis: 04.03.2017 06:00 Uhr Finanzamt Saarbrücken (Fahrgemeinschaften) 06:30 Uhr Parkplatz Wolfsbuche an der L 254 auf der Anhöhe zw. Kleinblittersdorf u. Bliesransbach	20 km
19.03. Sonntag	Dieter Körner	Münchweiler Höhenwanderung	Rucksackverpflegung, Schlussrast ist geplant 09:00 Uhr 66117 Saarbrücken, Neumarkt 17, Parkplatz Stadtsparkasse (Fahrgemeinschaften) 10.00 Uhr 66981 Münchweiler, Bahnhofstr. 1	20 km
26.03. Sonntag	*Beginn der Sommerzeit (+1 Std.)*			
26.03. Sonntag	Norbert Kolling	Frühling in der Pfalz	Rucksackverpflegung, Schlussrast ist geplant 08:15 Uhr 66117 Saarbrücken, Neumarkt 17, Parkplatz Stadtsparkasse (Fahrgemeinschaften) 09:30 Uhr 66957 Eppenbrunn, Neudorfstr.	24 km
02.04. Sonntag	Christa Heinrich	Es klappern die Störche im Glantal	Bahnanreise, Streckenwanderung, Rucksackverpfl., Einkehr ist geplant 08:40 Uhr 66386 St. Ingbert, Neue Bahnhofstr. 4 (Bahnhof)	18 km
09.04. Palm-sonntag	Werner Habicht	Rund um das Untere Bliestal bei Habkirchen	Rucksackverpflegung, Schlussrast ist geplant 09:00 Uhr 66117 Saarbrücken, Neumarkt 17, Parkplatz Stadtsparkasse (Fahrgemeinschaften) 10:00 Uhr 66399 Habkirchen, Zollhäuser	18 km 2x80 Hm
14.04. - 17.04. (Fr - Mo)		Sektionsfahrt ✶ zu Ostern in die Silvretta Es werden Ski-Hochtouren & Schneeschuh-Touren unter fachkundiger Leitung organisiert & geführt	Leitung & Infos: Alexander Dornhöfer, ☎ (01 70) 4 22 12 29, E-Mail: admzg@gmail.com, Anmeldeschluss: 15.01.2017, Vorbesprechung: 06.04.2017, 18:00 Uhr, ASS-Geschäftsstelle, Rosenstr. 31, 66111 Saarbrücken, Es werden keine Führergebühren erhoben! Fahrt nach Möglichkeit in Fahrgemeinschaften.	
23.04. Weißer Sonntag	Wolfgang Dinger	Zum Saarpolygon auf der Bergehalde Duhamel in Ensdorf	Rucksackverpflegung, Schlussrast ist geplant 09:15 Uhr 66117 Saarbrücken, Neumarkt 17, Parkplatz Stadtsparkasse (Fahrgemeinschaften) 10:00 Uhr 66740 SLS-Steinrausch, Kurt-Schumacher- Allee 129 (Sporthalle)	15 km
29.04. Samstag	Karl-Heinz Scherer	Sehenswertes am & um den Schaumberg	Rucksackverpfl., Mittagsrast in der Schaumberg-Alm ist geplant 09:30 Uhr Finanzamt Saarbrücken, (Fahrgemeinschaften) 10:00 Uhr Mitfahrerparkplatz A 1, Abfahrt Nr. 140 Tholey, dann L 269 Richtung Lebach (Fahrgemeinschaften)	18 km
29.04. - 07.05. (Sa - So)	Norbert Kolling	Wo der Liassandstein auf dem Keuper rutscht - Wandern im Naturpark Südeifel -	Infos, Anzahlung (= Stornogebühr) & verbindl. Anmeldeschluss bei Norbert Kolling: 100 € p.P. bis 15.12.2016. Unterkunft: Landgasthaus Oberbillig, 54668 Holsthum, Wolsfelder Str. 11, www.landgasthaus-oberbillig.de Für alle Wanderungen ca. 6 - 7 Stdn. Gehzeit, auch im schwierigen Gelände mit etlichen Höhenmetern.	
01.05. Maifeiertag (Montag)	Christa Heinrich	Wanderung in den Wonnemonat Mai	Rucksackverpflegung, Schlussrast ist geplant 08:45 Uhr 66386 St. Ingbert, Neue Bahnhofstr. 4 (Bahnhof)	18 km
07.05. Sonntag	Oswald Poppelreiter	Wasserfälle & Höhlen auf dem Eifelsteig	Bahnanreise, Rucksackverpflegung, Schlussrast ist geplant 07:35 Uhr HOM Hbf, 07:50 Uhr IGB Bf, 08:00 Uhr SB Hbf, 09:50 Uhr Kordel Bf	18 km 380 Hm
13.05 Samstag	Hans Huth	Bohnental-Runde	Rucksackverpflegung, Schlussrast ist geplant 10:00 Uhr 66117 Saarbrücken, Neumarkt 17, Parkplatz Stadtsparkasse (Fahrgemeinschaften) 10:45 Uhr 66636 Hasborn, Am Wällerchen 1 (Parkplatz beim Gasthaus Huth)	16 km 300 Hm
21.05. Sonntag	Eva Schmitt	Zu den beiden Saar-Quellen ✶	Rucksackverpflegung, Schlussrast ist geplant 07:30 Uhr 66130 Güdingen-Unner, Friedr.-Ebert-Str. (P Sportplatz, Fahrgemeinschaften) 09:30 Uhr Col du Donon	20,5 km 1.000 Hm

Datum	WanderleiterIn	Wanderstrecke/-gebiet	Beginn, Treffpunkt, Besonderes	Gehstrecke (km), Gehzeit (Stdn.), Höhenmeter (Hm), (ca.-Angaben)
25.05. Christi Himmelfahrt Donnerstag	Gertrud Kölb	Mühlenbach-Schluchten-Tour	Rundwanderung mit Schlussrast in der Schutzhütte des Saarwald-Vereins Saarwellingen ist geplant 10:15 Uhr 66117 Saarbrücken, Neumarkt 17, Parkplatz Stadtsparkasse (Fahrgemeinschaften) 11:00 Uhr 66793 Saarwellingen, Schutzhütte des Saarwald-Vereins gegenüber Wildfreigehege Wolfsrath (L 142)	12 km
27.05. Samstag	Martin Wagner	Zu den Orchideen auf dem Eiderberg	Bahnanreise, Rucksackverpflegung, Schlussrast ist geplant 08:45 Uhr HOM Hbf, 09:00 Uhr IGB Bf, 09:15 Uhr SB Hbf, 10:35 Uhr Saarburg Bf. Weiter in Pkw-Fahrgemeinschaften ca. 3 km nach 54441 Trassem, Saarburger Str. (Parkplatz am Restaurant Jochum), Start: 11:00 Uhr	20 km
05.06. Pfingst-montag	Norbert Kolling	Zu den Orchideen von Montenach✶	Rucksackverpflegung, Schlussrast ist geplant Tanken in Luxemburg nicht vergessen! 08:15 Uhr 66117 Saarbrücken, Neumarkt 17 Parkplatz Stadtsparkasse (Fahrgemeinschaften) 09:30 Uhr F-57480 APACH, bei der Kirche	6 - 7 Stdn.
11.06. Sonntag	Edwin Altmeier	Felsenweg bei Waldhölzbach	Rundwanderung, Rucksackverpflegung, Schlussrast ist geplant 08:15 Uhr 66117 Saarbrücken, Neumarkt 17, Parkplatz Stadtsparkasse (Fahrgemeinschaften) 09:30 Uhr 66679 Waldhölzbach, P am Feuerwehrhaus	20 km 380 Hm
11.06. - 17.06. (So - Sa)	Eva Schmitt	Wanderwoche in der Haute Savoie ✶	Anmelde- (= Stornogebühr) & verbindlicher Anmeldeschluss: 50 € bis 31.03.2017, Führergebühr: 50 €, Voraussetzungen: Trittsicherheit & Schwindelfreiheit, anspruchsvolle Tagestouren, Rucksackverpflegung, Unterkunft: F-74360 ABONDANCE, Hôtel Le Mont Jorat, Preis: HP/DZ 60 € p.P.	16 km 1.000 Hm
18.06. Sonntag	Hans Huth	3. Lebacher Wander-Halbmarathon	Verbindliche Anmeldung erforderlich bis: 13.06.2017 Mittagsrast mit Gulaschsuppe oder Salat im »Cafe Waldfrieden« auf Höchsten ist geplant 08:15 Uhr 66117 Saarbrücken, Neumarkt 17 Parkplatz Stadtsparkasse (Fahrgemeinschaften) 09:00 Uhr Start 66822 Lebach, Am Markt 1 (Rathaus)	22 km 355 Hm
23.06. - 25.06. (Fr - So)		Sektionsfahrt ✶ zur Sonnwendfeier in den Vogesen mit leichten bis mittelschweren Wanderungen, Spaziergängen, Kinderprogramm, Spielen, Kletterübungen für Jung u. Alt, MTB-Touren, Holzsammeln und vieles mehr.	Leitung: Stefan Hafner/Alexander Dornhöfer ☎ (01 70) 4 22 12 29, E-Mail: admzg@gmail.com Anmeldeschluss: telefonisch bis 20.05.2017 bei den Hütteneigentümern ☎ (00 33) 389 77 30 11 Für MTB-Touren Anmeldungen bis 20.05.2017 an Robin Pahlig, Tel. mobil (01 73) 8 92 44 22, E-Mail: robin.pahlig@web.de Standort: DAV-Vertragshaus »Auberge du Schantzwasen«. Für alle Aktivitäten werden keine Führergebühren erhoben!	
01.07. - 06.07. (Sa - Do)		Sektionsfahrt zur ✶ zur Saarbrücker Hütte (Silvretta) mit geführten & organisierten Wanderungen, Hoch- und Klettertouren in allen Schwierigkeitsgraden	Leitung & Infos: Leo Lauer, ☎ mobil (0 15 20) 2 55 27 47, E-Mail: goalpin@live.de. Anmeldung & Vorbesprechung: 15.05.2017 um 18:00 Uhr, ASS-Geschäftsstelle, 66111 SB, Rosenstr. 31. Es entstehen keine Führungskosten! Fahrt nach Möglichkeit in Fahrgemeinschaften	
09.07. Sonntag	Peter Didion	Am Wasser und im Wald um Homburg-Jägersburg	Rucksackverpflegung, Schlussrast ist geplant 09:15 Uhr 66117 SB, Neumarkt 17, Ⓟ Sparkasse (Fahrgemeinsch.) 10:00 Uhr 66424 HOM-Jägersburg, Kleinottweiler Str. 104, Ⓟ Restaurant »Il Lago«	18 km
14.07. - 25.07. (Fr - Di)	Rainer Lehnen	Balkan für Genießer ✶ Rundtour durch 3 Länder: Kosovo - Albanien - Montenegro	Sommerferien, Unterkunft: in DZ/EZ in Hotels & Gästehäusern, Gepäcktransfer an allen Tagen, Infos & Anmeldung: Rainer Lehnen	5 Stdn., 1 x 6½ Stdn.
16.07. Sonntag	Karl-Heinz Scherer	Durchs Löstertal zum Schloss Dagstuhl mit Besichtigung	Zwischenrast in Kostenbach & Schlussrast im »Reidelbacher Hof« sind geplant 09:00 Uhr 66117 SB, Neumarkt 17, Ⓟ Sparkasse (Fahrgemeinsch.) 10:00 Uhr 66687 Wadern-Dagstuhl, Oktavie-Allee (Schloss Dagstuhl)	18 km
23.07. Sonntag	Eva Schmitt	Zum Château ✶ de Lichtenberg	Rucksackverpflegung, Schlussrast ist geplant 08:00 Uhr 66130 Güdingen-Unner, Friedr.-Ebert-Str. (Ⓟ Sportpl. Fahrgem.) 09:30 Uhr F-57230 BAERENTHAL, Ⓟ Hotel Grand Arnsbourg	17 km 700 Hm

Datum	WanderleiterIn	Wanderstrecke/-gebiet	Beginn, Treffpunkt, Besonderes	Gehstrecke (km), Gehzeit (Stdn.), Höhenmeter (Hm), (ca.-Angaben)
01.08. - 11.08. (Di - Fr)	Rainer Lehnen	Grande Traversata delle Alpi (GTA) ✶ - Hüttenwanderung vom Griespass durch die Lepontinischen Alpen & auf Walserwegen ins Valle Antrona -	Sommerferien Infos & Anmeldung: Rainer Lehnen	
06.08. Sonntag	Oswald Poppelreiter	Zum Waldfest des PWV Starkenbrunnen	Rucksackverpflegung, Einkehr ist geplant 09:00 Uhr 66130 Güdingen/Unner, Friedrich-Ebert-Str. (Ⓟ Sportplatz) 10:00 Uhr 66957 Ruppertsweiler, 1. Ⓟ li. vor Ortsschild	16 km 465 Hm
13.08. Sonntag	Paul Blandfort	Berg und Tal durchs Fischbachtal	Mittagsrast u. Schlusseinkehr sind geplant 09:30 Uhr 66117 SB, Neumarkt 17, Ⓟ Sparkasse (Fahrgemeinsch.) 10:00 Uhr 66287 Fischbach, Ⓟ Netzbachweiher (L 127/ 256)	18 km 300 Hm
13.08. - 19.08. (So - Sa)	Eva Schmitt	Stubai-Runde ✶ 1. Teil (anspruchsvolle Hüttentour)	Anmelde- (= Stornogebühr) & verbindlicher Anmeldeschluss: 50 € bis 12.06.2017, Führergebühr: 40 €, Rucksackverpflegung, Voraussetzungen: Trittsicherheit & Schwindelfreiheit, Übernachtung in DAV-Hütten	7 Stdn. 900 Hm
20.08. Sonntag	Markus Rischmann	Zum Dorffest ✶ nach Schwerdorff	Rucksackverpflegung, Mittagsrast ist geplant 08:30 Uhr 66117 SB, Neumarkt 17, Ⓟ Sparkasse (Fahrgemeinsch.) 09:30 Uhr 66780 Hemmersdorf, Niedaltdorfer Str. 35 (Kirche)	19 km
27.08. Sonntag	Diana Schanné	Auf dem Panoramaweg von Perl zur Burg Malbrouck ✶	Rucksackverpflegung, Schlussrast ist geplant 08:45 Uhr 66117 SB, Neumarkt 17, Ⓟ Sparkasse (Fahrgemeinsch.) 10:00 Uhr 66706 Perl-Oberperl, Rabüscheck 3 (Wanderparkpl.)	18 km 400 Hm
03.09. Sonntag	Diana & Uli Schanné	Auf den historischen Spuren der Gräfin von der Leyen	Rucksackverpflegung, Schlussrast ist geplant 08:15 Uhr 66117 SB, Neumarkt 17, Ⓟ Sparkasse (Fahrgemeinsch.) 09:00 Uhr 66440 Blieskastel, Paradeplatz 4	21 km 359 Hm
10.09. Sonntag	Günter Kautz	Entlang der verlorenen Heimat	Rundwanderung, Rucksackverpflegung, Schlussrast ist geplant 09:45 Uhr 66117 SB, Neumarkt 17, Ⓟ Sparkasse (Fahrgemeinsch.) 11:00 Uhr 55774 Baumholder, Ringstr. (Am Stadtweiher)	15 km 444 Hm
17.09. Sonntag	Norbert Kolling	Mit Norbert ins Dhrontal	Rucksackverpflegung, Schlussrast ist geplant 08:30 Uhr 66117 SB, Neumarkt 17, Ⓟ Sparkasse (Fahrgemeinsch.) 10:00 Uhr 54426 Gräfendhron, Kapellenweg 15 (Dorfplatz)	6 - 7 Stdn.
24.09. Sonntag	Hans Huth	Über den Theel-Prims-Erlebnisweg nach Conny Hill & zum Kaltenstein	Rucksackverpflegung, Schlussrast ist geplant 09:45 Uhr 66117 SB, Neumarkt 17, Ⓟ Sparkasse (Fahrgemeinsch.) 10:30 Uhr 66822 Lebach, Dillinger Str. 68 (Gasthaus »Piräus«)	15,5 km 350 Hm
24.09. - 03.10. (So - Di)	Dieter Körner u. Norbert Kolling	Wanderpotpourri ✶ im Gasteiner Tal Bergwandern - Wellness - Hochtouren	Infos, Anzahlung & verbindl. Anmeldeschluss bei Dieter Körner: 50 € p.P. bis 31.03.2017. Voraussetzungen bei Hochtouren: Trittsicherheit, Schwindelfreiheit & alpine Erfahrung. Auf Wunsch: tägliches Alternativprogramm! Teilnehmerzahl: max. 20. Unterkunft: Evianquelle, A-5645 Bad Gastein/Böckstein, Naßfelder Weg 2 - 4, www.evianquelle.at. Preis: DZ/HP/DU/WC 48,60 € p.P. & Tag	
30.09. - 03.10. (Sa - Di)	Eva Schmitt	Vogesen-Herbst ✶	Anmelde- (= Stornogebühr) & verbindlicher Anmeldeschluss: 50 € bis 24.06.2017, Führergebühr: 40 €, Rucksackverpflegung Unterkunft: Hotel des Roches, F-67420 SAALES (Bestätig. & Preise folgen), 2 Dreiviertel-Tagestouren am An- u. Abreisetag, dazu 2 Tages-Touren	20 km 900 Hm
01.10. Erntedank Sonntag	Werner Habicht	Wo Blies und Nahe entspringen	Rucksackverpflegung, Schlussrast ist geplant 09:00 Uhr 66117 SB, Neumarkt 17, Ⓟ Sparkasse (Fahrgemeinsch.) 10:00 Uhr 66625 Nohfelden-Selbach, Zur Waldkapelle 9 (Kirche)	18 km 140 Hm
08.10. Sonntag	Hedi Groß und Dorothee Zoller	Durch Schluchten & Hohlwege, vorbei an interessanten Felsen zu den Spuren von Peter Wust	Rucksackverpflegung, Schlussrast ist geplant 09:30 Uhr 66117 SB, Neumarkt 17, Ⓟ Sparkasse (Fahrgemeinsch.) 10:30 Uhr 66679 Losheim-Rissenthal, Professor-Peter-Wust-Str. 2 (Dorfplatz)	15 km 510 Hm
14.10. Samstag	Martin Wagner	Zur Traumschleife 111 zum Saar-Hunsrück-Steig	Bahnanreise, Rucksackverpflegung, Schlussrast ist geplant 08:45 Uhr HOM Hbf, 9:00 Uhr IGB Bf, 09:15 Uhr SB Hbf, 10:35 Uhr 54439 Saarburg, Bahnhofstr. 9 (Bahnhof)	20 km

Datum	WanderleiterIn	Wanderstrecke/-gebiet	Beginn, Treffpunkt, Besonderes	Gehstrecke (km), Gehzeit (Stdn.), Höhenmeter (Hm), (ca.-Angaben)
15.10. Sonntag	Werner Habicht	Trifels - Neukastel - Slevogthof - Madenburg	Einkehr auf der Madenburg ist geplant 08:30 Uhr 66117 SB, Neumarkt 17, Ⓟ Sparkasse (Fahrgemeinsch.) 10:00 Uhr 76855 Annweiler, ⓟParkpl. an der Haltestelle Windhof/ Burg Trifels - Burgruine Scharfenberg. Anfahrt: B 10, Ausfahrt B 48 (Annweiler) - K 2 - Ruheforst - Trifelsruhe - Kletterhütte (Asselstein)	20 km 120 Hm
22.10. Sonntag	Dieter Körner	Aussichtsfelsen um Lug	Rucksackverpflegung, Schlussrast ist geplant 09:00 Uhr 66117 SB, Neumarkt 17, Ⓟ Sparkasse (Fahrgemeinsch.) 10.00 Uhr 76848 Lug, Hauensteiner Str. (Gemeindehalle)	13 oder 20 km
29.10. Sonntag	*Ende der Sommerzeit (-1 Std.)*			
29.10. Sonntag	Norbert Kolling	Norberts Traumrunde bei Göttelborn	Rucksackverpflegung, Schlussrast ist geplant 09:00 Uhr 66117 SB, Neumarkt 17, Ⓟ Sparkasse (Fahrgemeinsch.) 09.30 Uhr 66287 Quierschied-Göttelborn, Zum Schacht	6 Stdn.
12.11. Sonntag	Norbert Kolling	Zwischen Völklingen und Bous	Rucksackverpflegung, Schlussrast ist geplant 09:30 Uhr 66117 SB, Neumarkt 17, Ⓟ Sparkasse (Fahrgemeinsch.) 10.00 Uhr 66333 VK, Stadionstr. (Schwimmbad hinter H.-Neub.-Halle)	4 - 5 Stdn.
03.12. 1. Advent Sonntag	Werner Habicht	Adventwanderung in 5 Stdn. rund um Brebach	Mittagsrast auf der Unner in Güdingen 08:30 Uhr 66117 SB, Neumarkt 17, Ⓟ Sparkasse (Fahrgemeinsch.) 09.00 Uhr 66121 Brebach, Bahnhof	20 km 2x80 Hm
17.12. 3. Advent Sonntag	Oswald Poppelreiter	Wackenbergrunde St. Arnual	Schlussrast ist geplant 11:00 Uhr Ⓟ »Tabaksmühle«, 66119 SB-St. Arnual, Julius-Kiefer-Str. 146 (Bushaltestelle Linie 108, 128 und 136)	13 km
28.12. Donnerstag	Markus Rischmann	Krippenwanderung * zwischen den Jahren	Anmeldung zum Mittagessen erforderlich bis: 21.12.2017 08:30 Uhr Ⓟ Finanzamt Saarbrücken (Fahrgemeinschaften) 09:00 Uhr 66271 Kleinblittersdorf, Brückenstr. 12 (Ⓟ Bahnhof)	19 km

**** Bitte gültigen Personalausweis bzw. Reisepass mitbringen***

Adlerbogen am Donnersberg *Foto: Leo Lauer*

Übersicht der Wanderleiterinnen und Wanderleiter			
Name	**Vorname**	**Anschrift**	**Telefon/Fax/E-Mail**
Altmeier	Edwin	Habacher Str. 7, 66822 Lebach	(0 68 81) 22 20, edwin.altmeier@gmx.de
Blandfort	Paul	Starenweg 15, 66287 Quierschied	(0 68 97) 6 25 13, phblandfort@t-online.de
Didion	Peter	Höhenstr. 19, 66424 Homburg-Kirrberg	(0 68 41) 33 20, pdidion@posteo.de
Dinger	Wolfgang	Parallelstr. 26, 66127 Saarbrücken	(0 68 98) 3 33 06 u. Mobil: (01 57) 85 04 60 65 wdwolfgangdinger3@googlemail.com
Groß	Hedi	Südring 21, 66663 Merzig-Mechern	(0 68 61) 8 80 68, hedi.gross@mechern.de
Habicht	Werner	Robert-Koch-Str. 22, 66119 Saarbrücken	(06 81) 85 18 71
Heinrich	Christa	Am Mühlwald 37, 66386 St. Ingbert	(0 68 94) 3 51 97
Huth	Hans	Rosenstr. 166636 Hasborn	(01 78) 5 22 89 87Huth@ lebach.de
Kautz	Günter	Im Wiesengrund 26, 66583 Spiesen-Elversb.	(0 68 21) 7 14 09, h&g.kautz@online.de
Kölb	Gertrud	Dachshügel 8, 66740 Saarlouis	(0 68 31) 4 07 79, gertrud.koelb@gmx.de
Kolling	Norbert	Derler Str. 64, 66346 Püttlingen	(0 68 98) 6 42 74 u. Mobil: (01 63) 1 46 26 93 nkolling@web.de
Körner	Dieter	Brebacher Str. 91, 66132 Saarbrücken	(06 81) 89 30 88 u. Mobil: (01 78) 1 72 10 71 dieter.koerner.sb@web.de
Lehnen	Rainer	Allmendstr. 33, 66399 Mandelbachtal	(0 68 93) 56 75
Poppelreiter	Oswald	Weinbergweg 72, 66119 Saarbrücken	(06 81) 85 42 48 u. Mobil: (01 73) 6 51 20 30 poppelreiter@handshake.de
Rischmann	Markus	Zeppelinstr. 46, 66117 Saarbrücken	(06 81) 5 28 83
Schanné	Diana	Blumenstr. 9, 66399 Mandelbachtal	Mobil: (01 76) 83 26 22 76
Scherer	Karl-Heinz	Galgenbergstr. 48, 66571 Eppelborn DAV-Wanderleiter und -Wanderwart	Tel.: (0 68 81) 89 74 59, Fax: (0 68 81) 89 97 82 karlheinz-brigitte@gmx.de
Schmitt	Eva	4, rue du château 67310 Scharrachbergheim	(00 33) 3 88 04 08 95, Mobil: (00 33) 6 79 17 76 02 evaschmitt@free.fr
Wagner	Martin	Magdalenenweg 41, 54441 Schoden	(0 65 81) 12 78, m.wagnerschoden@myquix.de
Zoller	Dorothee	66663 Merzig	(0 68 61) 79 21 90

Abkürzungsschlüssel:

HW = Halbtagswanderung
TW = Tageswanderung
MTW = Mehrtageswanderung
Tr. = Treffpunkt
WF = WanderführerIn
FA = Finanzamt
SB = Saarbrücken
Hbf = Hauptbahnhof

Bitte dran denken:
Festes Schuhwerk, Getränke, Rucksackverpflegung, Wanderkarte, Anorak, Mütze, Handschuhe, Sonnenschutz, Regenkleidung, Schirm, Wanderstöcke, Rucksack-Apotheke, Bargeld, Fernglas, Handy, Taschenlampe, gültiger Personal-ausweis bzw. Reisepass usw.

Wichtige Hinweise:
Die Mitgliederversammlung des ASS hat am 25.04.2012 mehrheitlich die Empfehlung zur Abrechnung der Fahrtkosten in Pkw-Fahrgem. wie folgt modifiziert: Ab 01.06.2012 beträgt die Pauschale 40 Cent pro km und Pkw. Die Kosten werden zu gleichen Teilen unter den Teilnehmern der Fahrgemeinschaft (einschließlich FahrerIn) aufgeteilt. Gründe hierfür sind:

a) Die stark gestiegenen und voraussichtlich weiter steigenden Spritpreise sowie die allgemeinen Unterhaltskosten für einen Pkw.

b) Eine gerechtere Kostenverteilung, unabhängig von der Anzahl der Teilnehmer einer Fahrgemeinschaft. Die Teilnehmer einer Fahrgemeinschaft können von Fall zu Fall auch eine andere, einvernehmliche Regelung treffen.

Wir hoffen auf Euer Verständnis.
Wegen der langfristig vorher geplanten Termine wird darum gebeten, beim WL anzufragen bzw. im ASS-Mitteilungsheft oder in der Tagespresse nachzusehen, ob die Wanderung wie geplant stattfindet. Die Treffpunkte sind – soweit es möglich war – „navigerecht“ angegeben, so dass die Orientierung dorthin ggf. einfacher sein wird.

Herausgeber + Verlag: Alpenverein + Skiclub Saarbrücken, Ski-Schule Saarbrücken e.V.
Rosenstraße 31 · 66111 Saarbrücken

Druck: COD Büroservice GmbH
Mainzer Str. 35, 66111 Saarbrücken
Telefon 0681 / 39 35 3-50, Telefax 0681 / 6 85 23 01

Redaktion + Anzeigen:
Rosemarie Backes, Bruchbrunnenstraße 15
66123 Saarbrücken, Mob. 0152 / 218 611 60
redaktion.assinfo@gmail.com

Klaus Kahlert, Schwarzenbergstraße 24
66123 Saarbrücken, Telefon 0681 / 3 59 38
redaktion.assinfo@gmail.com

Benjamin Weiler, Piesporter Weg 14, 66113 Saarbrücken,
Telefon mobil: (01 72) 7 07 21 66,
redaktion.assinfo@gmail.com

Satz: kmk kreuter marketingkommunikation UG
Mainzer Straße 26, 66111 Saarbrücken
Telefon 0681 / 98 505 95, Telefax 0681 / 98 505 96
info@kreuter-marketing.de

Die Mitteilungen des Alpenverein + Skiclub Saarbrücken erscheinen 4 x im Jahr. Für Beiträge mit Namensangabe übernimmt der jeweilige Verfasser die Gewähr. Die Redaktion behält sich vor, Texte in redaktionell üblicher Form redigiert zu veröffentlichen. **Der Bezugspreis ist im Mitgliedsbeitrag enthalten.**

Manuskripte und Anzeigen für die nächste Ausgabe bis 24.03.2017 erbeten. Später eingehende Beiträge können nicht mehr berücksichtigt werden.

Alpenverein + Skiclub Saarbrücken Ski-Schule Saarbrücken e.V. Sektion des Deutschen Alpenvereins e.V. (gegr. 1903)

Geschäftsstelle:
Rosenstraße 31, 66111 Saarbrücken
Telefon: 0681 / 67702 · Telefax: 0681 / 67719
E-mail: info@dav-saarbruecken.de
Internet: www.dav-saarbruecken.de

Öffnungszeiten:
Dienstag von 16.00 bis 18.30 Uhr
Donnerstag von 16.00 bis 18.30 Uhr

Bankverbindung:

Sparkasse Saarbrücken
IBAN: DE30 5905 0101 0000 6915 76
BIC: SAKSDE55XXX

(zur besseren Lesbarkeit ist die IBAN hier mit Leerzeichen dargestellt. Online IBAN immer ohne Zwischenräume eingeben)

Personalien

1. Vorsitzender
Leo Lauer
Fußbachstraße 10 a, 66809 Nalbach
Mobil 01520 / 25 52 747, goalpin@live.de

2. Vorsitzender
Alexander Dornhöfer
Jahnstr. 17, 66787 Wadgassen
Mobil: 0170 / 1224229, admzg83@googlemail.com

Schatzmeisterin
Waltraud Wölflinger
Scherbachstr. 46, 66271 Kleinblittersdorf
Tel. (0 68 05) 16 46,
waltraud.woelflinger@t-online.de

Schriftführerin
Gisela Dill
Am Grafenhof 7, 66119 Saarbrücken
Tel. 0681 / 58 16 57
gi.dill@web.de

Bergsteigen
Harald Rohrbacher
Mühlenstraße 27, 66589 Merchweiler
Tel. 06825 / 4 41 51

Jugendreferent
Stefan Hafner
Lothringer Str. 71, 66798 Wallerfangen
Tel.: 06831 / 62817, esa-hafner@t-online.de

Skilauf
Heinz Müller
Hauptstr. 7, 66127 Saarbrücken
Tel. 06898 / 93 55 65
Fax 06898 / 93 55 67

Wandergruppe
Karl-Heinz Scherer
Galgenbergstr. 48, 66571 Eppelborn
Tel. 06881 / 89 74 59, Fax 06881 / 89 97 82
karlheinz-brigitte@gmx.de

Webmaster
Robin Pahlig
Stadtpfad 6, 66440 Blieskastel-Webenheim
Mobil: 0173 / 8924422, robin.pahlig@web.de

Das Team der Geschäftsstelle, abwechselnd zu den Öffnungszeiten dort anwesend:
Wolfgang Dinger
Françoise Knaack-Hitti (Mitgliederverwaltung)
Anja Lorscheider
Marion Moritz
Gabi Scherer

Wenn einem der Finanzpartner spontan mit einem Kredit helfen kann.

Sparkassen-Privatkredit.

Wenn's um Geld geht

Sparkasse Saarbrücken

sparkasse-saarbruecken.de

DIALOGPOST
Ein Service der Deutschen Post

SPORTHAUS
KOHLEN
Ihr Team

Sporthaus F. Kohlen GmbH | Sulzbachstraße 1 | 66111 Saarbrücken
Tel. 0681 / 9 36 72 0 | www.sporthaus-kohlen.de